



Maule

CONTACTS

Infos municipales 3

Vie Sociale 5

Environnement 7

Emploi 9

Culture 10

Sortir à Maule 12

Enfance et Jeunesse 14

Sport 18

Informations Générales 18

Sur vos agendas ...

Samedi 2 octobre Visite commentée "Une journée d'automne à Passy"	Page 11
Samedi 9 et dimanche 10 octobre Opérette "Les Brigands" d'Offenbach	Page 13
Du 9 au 17 octobre Exposition de Frédérique BECK	Page 10
Samedi 16 octobre Concert de musique Tzigane avec Joccubata	Page 20
Dimanche 17 octobre Vide-Grenier	Page 19
Samedi 23 octobre Loto de l'USM Tennis de Table	Page 12
Mercredi 27 octobre "Il était une fois ... à la bibliothèque de Maule"	Page 10
Du 30 octobre au 7 novembre Exposition de François LAPLACE	Page 11

A retenir en novembre ...

Café-Théâtre avec "Les 3 Coups"
Vendredi 19 et samedi 20 novembre

9^{ème} Forum du Livre
Dimanche 28 novembre

La Mairie

Ouverture :

lundi, mardi, mercredi, jeudi, vendredi
de 9h à 12h et de 14h à 17h

SAMEDI de 8h30 à 12h30

☎ 01 30 90 49 00

Fax. 01 30 90 96 48

www.maule.fr

contact.mairie@maule.fr



Les services de la Mairie

Urbanisme	☎ 01 30 90 49 09
Scolaire	☎ 01 30 90 49 11
Guichet Unique	☎ 01 30 90 49 03
Communication	☎ 01 30 90 49.12
	☎ 01 30 90 49.17
Services Techniques	☎ 01 30 90 49 06
	☎ 01 30 90 41 64

C.C.A.S.

(Centre Communal d'Action Sociale)

Ouverture :

lundi, mardi, mercredi, jeudi, vendredi
de 9h à 12h.

Sur rendez-vous le mardi de 14h à 17h.

Permanence téléphonique
les après-midi.

☎ 01 30 90 49 13

Fax : 01 30 90 78.02

ccas.maule@wanadoo.fr

Crèche Familiale

☎ 01 30 90 49 16

creche.maule@wanadoo.fr

Accueil et renseignements
au Centre à vocation sociale,
tous les jours de 9h à 12h
et de 14h à 17h.

Permanences

Le Maire reçoit sur rendez-vous.

Secrétariat du Maire :

☎ 01.30.90.49.05

Adjoints de permanence
(sur rendez-vous) : 8h30 à 12h30

Samedi 2 octobre	Mme AHSSISSI
Samedi 9 octobre	M. CAMARD
Samedi 16 octobre	Mme KARM
Samedi 23 octobre	M. SENNEUR
Samedi 30 octobre	M. PECH

Sommaire

Infos municipales

Vie sociale p 6
Environnement p 7 et 8

Emploi p 9

Culture

Musée Victor Aubert p 10
Biblio Animation p 10
Expositions p 10 et 11

Sortir à Maule p 12 et 13

Enfance et Jeunesse

Centre de loisirs p 14
Espace Jeunes p 15
P.I.J. p 16

Sport p 18

Infos générales p 19 et 20

Maule Contacts (1 €)

Directeur de publication :
Laurent RICHARD - Maire

Impression :

Imprimerie Jasson Taboureau
Z.I. du Petit Parc
78920 ECQUEVILLY
(2 700 exemplaires)

Dépôt légal - Octobre 2010

Rédaction :

Commission Communication
sous la présidence
de Francis PECH

Conception

et réalisation maquette :
Christelle MINELLA

Distributeur :

C.A.T. de la Mauldre
☎ 01.30.90.97.41

Photo de couverture :

Nathalie Dinot,
membre du Photo Vidéo Club Maulois.

ÉTAT CIVIL

NAISSANCE

Pierre WEIGEL, le 17 août
Grégory PIGNET, le 31 août
Mélanie SUDOL, le 30 août

Le Conseil Municipal adresse
ses félicitations aux heureux parents.

MARIAGES

Christelle LAMY et Marc BOIRY,
le 21 août
Annie PIETON
et Olivier MAHIEU, le 21 août
Josiane MAROLLE
et Philippe DAMPIERRE,
le 4 septembre

Le Conseil Municipal adresse
ses félicitations aux familles.

DÉCÈS

Jean-Claude VIMEUX, le 17 août
à l'âge de 76 ans
David GOLDEMBERG,
le 7 septembre à l'âge de 76 ans
Hyacinthe LE BORNEC,
le 9 septembre à l'âge de 90 ans
Irène BATAILLÈS, le 6 septembre
à l'âge de 78 ans

Le Conseil Municipal présente
ses condoléances aux familles.

LES AUTOMNALES...
DU 16 SEPTEMBRE AU 5 DÉCEMBRE 2010
DU 16 AU 18 SEPTEMBRE
FESTIVAL TOUMÉLÉ
DU 18 AU 26 SEPTEMBRE
11^e SALON VAL DE MAULDRE
9 ET 10 OCTOBRE
« LES BRIGANDS » D'OFFENBACH
Opérette
16 OCTOBRE
CONCERT JOCCUBATA
28 NOVEMBRE
FORUM DU LIVRE
19 & 20 NOVEMBRE - 4 & 5 DÉCEMBRE
« LES 3 COUPS »
Café-Théâtre
RENSEIGNEMENTS ET RESERVATIONS AU 01.30.90.49.12 OU 11

Malgré tout le soin apporté à la lecture
attentive du bulletin, des erreurs peuvent
nous avoir échappé. Merci de ne pas nous
en tenir rigueur.

EDITORIAL

Certes le mois d'août dans notre jolie vallée a manqué de chaleur, mais cette fin septembre aura été, en tout cas à l'heure où je vous parle, baignée de soleil ...

Et ce n'est que le début d'un bel automne maulois, avec son lot d'expositions, de musique et de théâtre qui nous mènera jusqu'au Marché de Noël toujours tant attendu ...

Le 11^{ème} Salon Val de Mauldre a ouvert ses portes le 18 septembre sur des notes de nature, de couleur, de voyage, bref de bonheur. Offenbach nous rendra une petite visite les 9 et 10 octobre grâce aux Voix du Lac, les sonorités tziganes feront vibrer notre mi-octobre avec Joccubata, le théâtre "Les 3 Coups" sera fidèle au rendez-vous à la fin du mois de novembre, et la place me manque pour vous parler du Forum du Livre et des expositions qui feront vivre notre salle d'exposition de l'Espace Culturel du Prieuré...

Alors oui les vacances sont finies, oui il faut se lever tôt le matin, oui les jours raccourcissent, mais ces Automnales, hautes en couleurs, vont nous faire aimer ces mois à venir ...

Les Arts s'invitent une fois de plus à Maule pour cette rentrée, et c'est avec un plaisir renouvelé chaque année que nous souhaitons la bienvenue à Thalie, Melpomène et toutes les autres muses anonymes ...

Je vous souhaite donc un très bel automne ...

Sidonie KARM
Maire adjoint à la Culture

Informations

RECENSEMENT

LE RECENSEMENT DE LA POPULATION DE MAULE EST PRÉVU DU 20 JANVIER AU 19 FÉVRIER 2011.

Nous aurons l'occasion de vous donner de plus amples renseignements dans les Maule Contacts à venir.

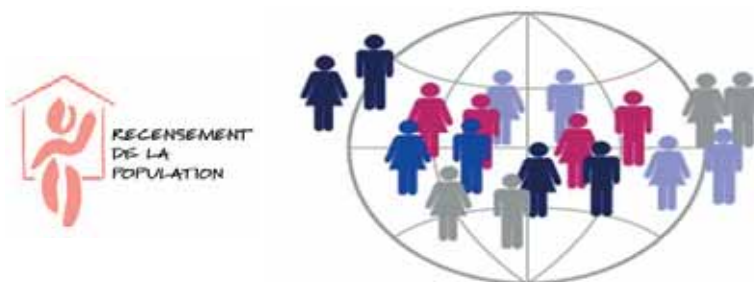

INSCRIPTION SUR LA LISTE ELECTORALE

En vue de la révision de la liste électorale 2011, les demandes d'inscription se feront en mairie jusqu'au 31 décembre 2010. Seuls les nouveaux inscrits recevront une carte électorale.

Personne pouvant s'inscrire :

- les nouveaux habitants
- les jeunes Français atteignant 18 ans au plus tard avant le 28 février 2011 doivent prendre contact avec la mairie au plus tard avant le 31 décembre 2010 s'ils n'ont pas été informés par celle-ci de leur inscription d'office.

Les personnes concernées doivent se présenter munies de leur carte d'identité ou d'un justificatif prouvant la nationalité française et des pièces justifiant soit du domicile (quittance de loyer, E.D.F., téléphone, etc...) soit des six mois de résidence exigés par la loi, soit de la qualité de fonctionnaire public de la commune.



Informations

Alors que nous entrons dans le dernier quart de cette année 2010, nombre de travaux ont déjà été réalisés au sein de notre commune.

Rappelons tout d'abord la plus importante réalisation qui s'est terminée en mai, il s'agit de l'extension et de la rénovation de l'école Charcot.

Concernant l'entretien de la voirie, au sorti d'un hiver rigoureux, les campagnes de réfection ont été nombreuses et ont représenté près de 100 000 € d'investissement sur tout le réseau notamment sur la route de Jumeauville et la rue de Mareil. Le parking de l'école Maternelle Charcot a également été entièrement refait avec un nouveau mobilier urbain.

Les bandes de roulement de la route menant au Centre du Bois Henry, ainsi que la ruelle Gallien (à proximité du parc d'Aulnay) ont été refaites, ainsi que l'allée du Verger et la rue du Parc du Château (entrée de la cité Dauphine). L'année 2011 verra, entre autres, la réfection de la Grande Rue, dans le quartier des Mesnuls, ainsi que les trottoirs de la chaussée Saint-Vincent où les travaux d'enfouissement des réseaux viennent d'être réalisés.

Sur le plan de l'assainissement, le programme triennal s'achèvera en 2011 avec la mise en séparatif des réseaux de la première partie de la rue de Mareil, et concerne également : place de la Renaissance, rue Saint Vincent, impasse des Billettes, boulevard des Fossés, impasse et Côte de Beulle, rue Quincampoix, avenue Pasteur, rue du Pressoir, rue Parisis et chemin de Bazemont.

Dans le but de réaliser des économies d'énergie tout en améliorant le confort des usagers, les éclairages actuels du boulevard Paul Barré et du boulevard des Fossés seront remplacés, au cours du dernier trimestre, par des modèles permettant de minimiser les consommations électriques et contribuant à l'embellissement de la ville. Les éclairages des gymnases ont également été remplacés. Dans le même ordre d'idée, une station de pompage dans la Mauldre, avec arrosage automatique de nuit, a été mise en place au Stade St-Vincent pour éviter l'utilisation de l'eau potable.

La réfection de la toiture et l'étanchéité des vestiaires du COSEC ont été réalisées avant l'été.

La toiture des tennis couverts sera rénovée avant les vacances de la Toussaint en partenariat avec le Tennis Club de Maule.

Les services techniques et les gardiens ont procédé à l'entretien des bâtiments communaux en rénovant nombre de pièces notamment au Centre de Loisirs, dans les vestiaires des gymnases et dans les écoles. Les régulations de chaufferie au CCAS et au Gymnase St-Vincent ont été revues pour éviter des consommations excessives tout en améliorant la qualité du chauffage.

Nous nous efforçons, lors de chaque investissement ou à l'occasion de chaque rénovation, de mettre en œuvre des moyens permettant de réduire les coûts d'exploitation des bâtiments tout en limitant l'impact sur l'environnement. Tout cela nécessite un investissement initial souvent plus important mais mieux rentabilisé à moyen terme.

A ce jour certains projets prennent du retard. En effet nous ne sommes pas autorisés à commencer les travaux avant d'avoir reçu les notifications de subventions, celles-ci se faisant particulièrement attendre au niveau de la région. De plus, les conditions d'obtention sont devenues plus restrictives : la crise est passée par là.

Vous connaissez notre attachement aux services que nous nous devons de rendre à la population ; dans ce but, nos équipes techniques, chaque jour, font preuve d'une réactivité exemplaire pour répondre aux demandes qui leur sont faites. Je tiens ici à les en remercier.

Dès lors que les inconforts et gênes causés par ces nombreux chantiers 2010 seront derrière nous, nous espérons que les résultats réjouiront le plus grand nombre et faciliteront la vie quotidienne de tous.

Hervé CAMARD
Maire Adjoint
chargé des Travaux et des Sports

Informations



allée du Verger - rue du Parc du Château



Ecole Jean-Baptiste Charcot



chaussée Saint-Vincent



ruelle Gallien



Parking boulevard des Fossés

La Vie Sociale

REPAS ET APRÈS-MIDI RÉCRÉATIFS POUR LES AÎNÉS

**A la salle des Fêtes de 12h à 17h30
Jeudi 7, 14, 21 et 28 octobre.**

Inscription au repas (6,60 €)
au ☎ 01.30.90.49.13

Le service et l'animation sont assurés par les intervenants du C.C.A.S. et des élèves du lycée du Buat. Le transport est assuré sur demande.

L'heure de la rentrée : Les cartables des petits loups sont ressortis et avec eux le retour des repas intergénérationnels. Nos "sages" reprennent leur quartier d'hiver à la salle des fêtes, et ils attendent avec impatience les élèves de CE1. Voici quelques dates à retenir pour ces rencontres :

le 8 octobre, le 18 novembre et le 9 décembre

SERVICE SOCIAL

Pour rencontrer les assistantes sociales

**Mme Caroline Vignet
et Mme Sylviane Patron,**

prendre rendez-vous au ☎ 01.34.92.87.20

CONSULTATION PUERICULTRICE

Mme Emilie ROUX, puéricultrice de la PMI est arrivée sur notre secteur. Elle consulte le mercredi sur rendez-vous ☎ 01.34.92.87.20. Sa permanence est le lundi matin

APRÈS-MIDI DANSANT

Animation mensuelle ouverte à tous

LUNDI 11 OCTOBRE

Venez danser de 14h à 18h

Entrée : 2 € (donnant droit à une consommation)

Animation assurée par Brigitte Côtard.

Possibilité de transport GRATUIT par minibus.

APRÈS-MIDI BELOTE

LUNDI 4 OCTOBRE à 14h

à la salle des fêtes

Entrée : 2 € (donnant droit à une consommation)

FERMETURE

**Le bureau du C.C.A.S.
sera fermé du 4 au 8 octobre 2010.**

COLIS DE NOËL 2010

Attribués aux administrés âgés de 70 ans ou plus, non imposables ou ne payant pas plus de 263 € d'impôts sur le revenu et justifiant du paiement ou de l'exonération de la taxe d'habitation.

Documents à remettre au bureau du CCAS pour le 8 novembre 2010 :

- Avis de non imposition 2010 ou d'imposition inférieure à 263 € d'impôts.
- Taxe d'habitation 2010 ou à défaut justificatif de domicile.

PRIME DE CHAUFFAGE 2010

Pour les personnes âgées de 65 ans ou plus, non imposables ou ne payant pas plus de 263 € d'impôts sur le revenu et justifiant du paiement ou de l'exonération de la taxe d'habitation.

Documents à remettre au bureau du CCAS pour le 1^{er} janvier 2011 au plus tard :

- Avis de non imposition 2010 ou d'imposition inférieure à 263 € d'impôts.
- Taxe d'habitation ou taxe foncière 2010 ou à défaut justificatif de domicile.
- Relevé d'identité bancaire.

COMMUNIQUÉ

Communiquer son changement d'adresse à la Cnav avant le 1^{er} décembre

Les retraités franciliens du régime général qui ont déménagé en cours d'année doivent signaler à la Cnav leur nouvelle adresse **avant le 1^{er} décembre**. Ils seront ainsi informés sur le montant de la retraite devant figurer sur leur future déclaration de revenus pré-remplie.

En début d'année, la Cnav indique par courrier à ses 2 millions de retraités, la somme devant figurer sur leur déclaration de revenus pré-remplie. Or, chaque année, 50 000 courriers reviennent avec la mention "N'habite pas à l'adresse indiquée".

Les personnes qui ont oublié de communiquer leur nouvelle adresse et qui souhaitent vérifier leur déclaration de revenus sont alors contraintes de téléphoner à la Cnav au dernier moment.

Pour éviter cette situation d'urgence, les retraités doivent signaler leur changement de domicile le plus rapidement possible.

Par courrier postal en précisant le n° de retraite :

Cnav - 75951 Paris Cedex 19

Ou par Internet :

www.changement-adresse.gouv.fr

Environnement

PROCHAINE COLLECTE DES ENCOMBRANTS

Pour le secteur 1 :

Partie ouest de la commune par rapport à la ligne SNCF (Centre ville, Bd Paul Barré, Bd des Fossés, rue de Mareil, avenue du Pré Rollet, etc...)

LUNDI 20 DÉCEMBRE

Pour le secteur 2 :

Partie est de la commune, secteur pavillonnaire de Maule (Pousse-Motte, Pain Perdu, Côte de Beulle, La Cauchoiserie, Tourneroue, etc...)

MARDI 21 DÉCEMBRE

BALAYAGE DE LA VOIRIE

Jeudi 28 octobre

Secteur 1 : Paul Barré, Buat, Henri Dunant, Eglise, Flaville, Fossés, Galliens, Général de Gaulle, Maréchaux, Mareil, Chemin Neuf, Orléans, Parisis, Plat d'Étain, Ponceau, Quincampoix, Renaissance, Saint-Martin, Saint-Vincent, Maurice Berteaux.

Jeudi 14 octobre

Secteur 2 : Beulle, Chemin Neuf, Clos Noyon, Mareil, Parc du Château, Pré Rollet, Saint-Jacques, Saint-Vincent, Agnou, Bazemont, Derrière le Parc, Herbeville, Poissy, Paul Barré, Fossés.

Mercredi 20 octobre

Secteur 3 : Alexandre, Bellevue, Bergerie, Albert Camus, Château, Coteau Fleuri, Gré, Grillons, Victoria May, Mérovingiens, Orchidée, Pain Perdu, Pousse Motte, Jacques Prévert, Radet, Saint-André, Saint-Charles, Sancy, Tour, Val Durand, Alouettes, Bois, Bourgogne, Clairefontaine, Centre, Dalhias, Ferme, Jean Jaurès, Grande Rue, Lenoir, Moussets, Pasteur, Puits, Roses, Coteau Saint-Jacques, Croix Jean de Maule, Emile Réaux, Verger, Vert.

Sous réserve que l'état du stationnement le jour de l'intervention permette l'accès au véhicule de nettoyage.

LE SAVIEZ-VOUS ?

Que faire des feuilles d'arbre qui tombent à l'automne ?

Les feuilles qui tombent des arbres annoncent l'arrivée de l'automne. Après la période de tonte tous les 15 jours de sa pelouse, voici le temps du ramassage des feuilles qui commence. Que peut-on faire de ces feuilles mortes ?

Feuilles saines, feuilles malades

Si votre arbre est malade et que les feuilles sont malades aussi, il vaut mieux les jeter.

Jetez les feuilles d'arbres fruitiers et de rosiers qui sont souvent malades.

Si vous décidez de les laisser en place, attention aux risques de champignons sur votre pelouse.

Les feuilles mortes apportent de l'humus et de la matière organique au sol, il serait donc dommage de mal les utiliser au jardin.

Ramassage

Soit vous passez le râteau à feuilles régulièrement dans votre jardin, soit vous passez la tondeuse et vous récupérez les morceaux de feuilles dans le bac.

Une fois ramassées avec le râteau, vous pouvez les broyer avec un broyeur.

Emplois

- pour alimenter le compost
- pour pailler les massifs ou le potager
- pour protéger les plantes frileuses en mettant une grosse couche de feuilles dans un espace délimité par du grillage
- pour mettre au pied des légumes afin d'en faciliter la récolte en période de gel.



Maule environnement



RÉSULTATS DE L'ENQUÊTE PEDIBUS À MAULE (JUN 2010).

P : ramassage scolaire à pied encadré par des parents volontaires sous la tutelle d'une association.

Le Comité de développement durable de la Mairie de Maule et les associations des parents d'élèves de Maule ont réalisé en juin 2010, avec l'aide des enseignants des écoles primaires de Maule, une enquête par questionnaire auprès des parents et des enfants (Écoles Coty et Charcot primaires).

L'objectif était d'évaluer la faisabilité de ce mode alternatif de déplacement des enfants pour se rendre à l'école en chiffrant les modes de déplacement utilisés.

400 questionnaires ont été distribués par les enseignants pour 266 réponses (74% des réponses venaient des enfants de l'École Charcot).

Données de l'analyse :

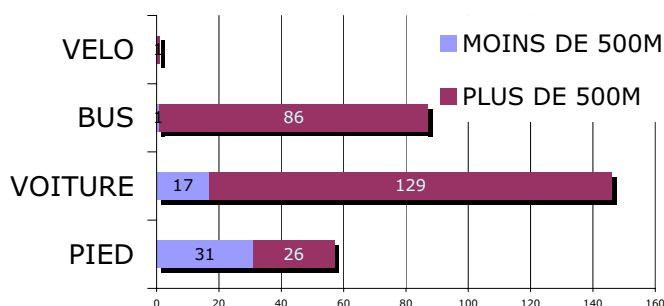

La moitié de ceux qui viennent à pied est à moins de 500 m de l'école.

La moitié des enfants est véhiculée en voiture.
1 seul se déplace à vélo !

La majorité (58%) n'effectue qu'un Aller et Retour par jour.

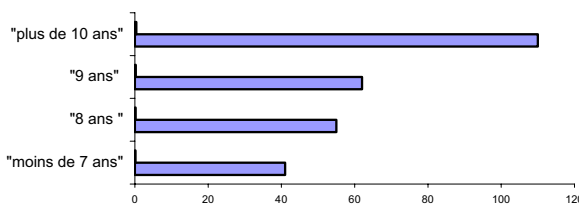

Répartition des âges

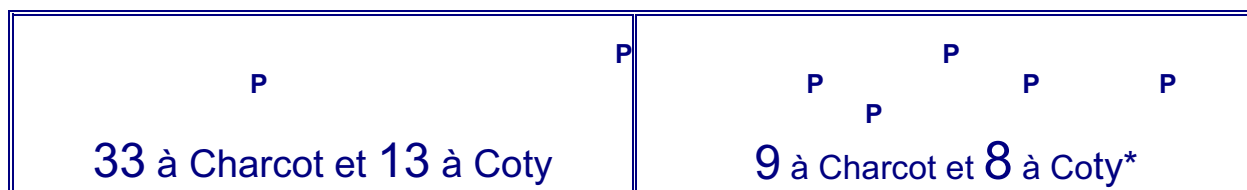

Chaque jour de la semaine est couvert pour les deux écoles

- Il existe une demande pour ce mode de déplacement.
- Les enfants les plus proches de leur école seront les plus intéressés.
- Des parents semblent pouvoir participer.
- Des propositions peuvent être faites d'abord pour l'école Charcot.
- Une amélioration du sentiment de sécurité est attendue..



M. Antoni et J-C. Séguier pour le Comité de développement durable.

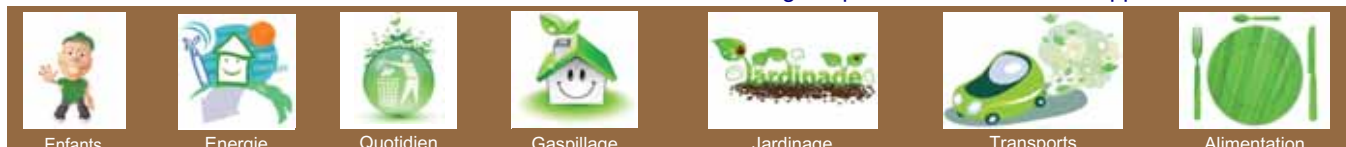

Emploi

L'Association pour le Développement de l'Emploi de la Vallée de la Mauldre (Andelu, Aulnay-sur-Mauldre, Bazemont, Mareil-sur-Mauldre, Maule, Montainville)

Maison des Associations
"salle Jean Moulin"
(ancienne Mairie) – 78580 MAULE

Permanences : ☎ 01 30 90 86 25
point-emploi.adevm@wanadoo.fr

Conseillère Municipale déléguée :
Armelle MANTRAND

Pour consultation des différents sites sur Internet, entretiens et formalités administratives :

Toute la journée : Tous les lundis
de 9h à 12h30 et de 14h à 17h30.

Les jeudis : 2^{ème}, 4^{ème} et 5^{ème} du mois.

De 9h à 12h30

Tous les mercredis et vendredis
et sur rendez-vous de 14h à 17h30.

De 14h à 17h30

les 1^{ers} et 3^{èmes} jeudis du mois
et tous les mardis



**Pour de plus amples renseignements,
veuillez contacter l'association
pour l'emploi à MAULE**

☎ 01.30.90.86.25 - Armelle MANTRAND

**Quelques-unes des offres d'emploi.
Nous recherchons ...**

▣ **URGENT**

1 infirmier H/F : expérience souhaitée. Prise de fonction dès que possible. CDI 35h.
Permis B indispensable.

▣ **Aides à domicile H/F** : pour le ménage, le repassage, les courses et préparation des repas. CDI temps partiel.
Véhicule indispensable.

▣ **1 personne H/F pour la surveillance des devoirs**. Niveau 5^{ème} toutes matières.
4 jours par semaine de 17h à 19h.

▣ **1 préparateur de commandes H/F** : assurer l'accueil téléphonique des fournisseurs, la réception des marchandises et la germination. Port de charges lourdes. Etudiant bienvenu.
Le mercredi de 13h à 17h.

▣ **1 personne pour compléter une équipe d'animatrices**. CAP Petite Enfance bienvenu mais non exigé. Pas de besoin pendant les congés scolaires.
CDI 17h/hebdo, 4 jours par semaine.

▣ **1 garde malade H/F** : pour accompagner une personne souffrant de la maladie de Parkinson. Expérience exigée. Etre véhiculé pour se rendre sur le lieu de travail.
CDI 35h/hebdo, horaires variables.
A pourvoir fin octobre.

▣ **Des personnes pour effectuer le recensement** : déposer puis relever les formulaires. Formation assurée. Véhicule souhaité.
CDD d'un mois début 2011.

▣ **Société de transport recrute des conducteurs de train H/F, des commerciaux à bord des trains H/F et des opérateurs maintenance de voie**. Formation assurée par l'employeur.
Minimum requis BEP.

MUSÉE VICTOR AUBERT



Musée de France

Préhistoire, histoire, arts
et traditions populaires

EXPOSITION
"LE TRAMWAY À MAULE
1896 - 1944"

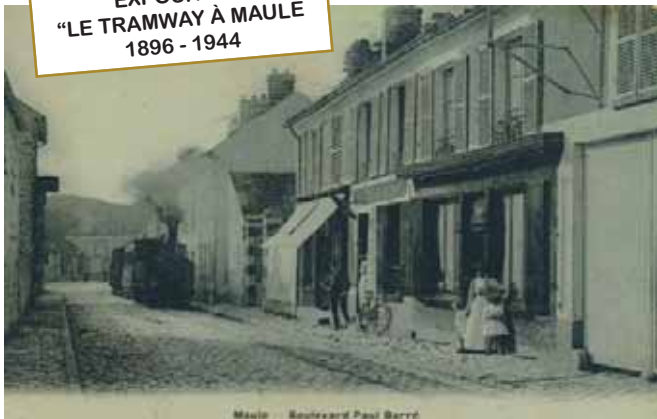

Le musée est ouvert de 15h à 18h chaque mercredi
et les samedi 2 et dimanche 3 octobre.

Entrée libre ☎ 01.30.90.61.49
www.museeaubertmaule.free.fr

BIBLIOANIMATION



"Il était une fois ...
à la Bibliothèque de Maule"

Dans le cadre des Automnales,
l'équipe des conteurs sera heureuse d'accueillir
les enfants de 4 à 6 ans
pour de nouveaux contes, des histoires
et des légendes d'hier et d'aujourd'hui.

MERCREDI 27 OCTOBRE
de 10h à 11h sur le thème
"Nos amis des bois"



Bibliothèque de Maule,
rue Quincampoix.

EXPOSITION

Photos Frédérique Beck
Un Regard sur le Monde: Animal - Végétal - Minéral



Exposition de photographies

Les 9-10-13-16-17 octobre 2010
10h30 à 13h - 14h à 18h30

Espace Culturel du Prieuré

Salle des expositions

Rue Quincampoix à MAULE



BIBLIOTHÈQUE MUNICIPALE

Ouverture le lundi de 14h30 à 17h,
le mercredi de 10h30 à 12h
et de 14h30 à 17h
et le samedi de 14h30 à 17h.

**La bibliothèque est provisoirement
fermée le samedi matin.**



Culture

L'A.C.I.M.E. VISITE ...

SAMEDI 2 OCTOBRE
“Une journée d’automne à Passy”

Visite commentée de la maison de Balzac, du musée du vin et du cimetière de Passy

Renseignements et inscription
☎ 01.30.90.84.26



EXPOSITION

ESPACE CULTUREL DU PRIEURÉ

MAULE

François LAPLACE

Impressions de Voyages

EXPOSITION DU 30 OCTOBRE AU 7 NOVEMBRE 2010
Ouverture tous les jours de 14h à 19h sauf jeudi 4 novembre
Nocturne le mercredi 3 novembre jusqu'à 22h

ESPACE CULTUREL DU PRIEURÉ
34 rue Quincampoix - 75151 MAULE

BIBLIOTHÈQUE MUNICIPALE

Ames littéraires,
recherchons toujours des bénévoles
pour la bibliothèque
le lundi après-midi,
mercredi et samedi toute la journée.



Contactez Céline Rallon au
☎ 01.30.90.80.51 ou 01.30.90.95.70

LES AUTOMNALES

AVEC L'A.C.I.M.E. ...



9^{ème}
FORUM
DU LIVRE
MAULE

Vous êtes auteur ?

Vous en avez parmi vos relations et connaissances ?

Cette manifestation biennale est ouverte à tous, tous genres confondus, roman, poésie, bandes dessinées, histoire, écologie...

Vous êtes lecteur ?

Ne manquez pas ce forum permettant une rencontre exceptionnelle entre participants.

DIMANCHE 28 NOVEMBRE
Salle des fêtes

Inscriptions ou renseignements sur notre site
<http://acime.free.fr>
ou ☎ 01.30.90.84.26

Sortir à Maule

LES RETROUVAILLES 2010



ASSOCIATION DES ELEVES
ET ANCIENS ELEVES
DE L'ECOLE PUBLIQUE DE MAULE

Après celles de 2007-2008-2009
LES RETROUVAILLES 2010
sont en préparation.

Les Anciens Elèves,
adhérents ou non adhérents
se retrouveront à l'école René Coty
Chaussée Saint-Vincent
le **SAMEDI 20 NOVEMBRE 2010**
à partir de 20h.

pour une Soirée au cours de laquelle seront
fêtés les Anniversaires
des élèves dont l'année de naissance
se termine par le chiffre **0**

Instituteurs, Parents et Amis
sont invités à se joindre aux élèves concernés
et participer au **BUFFET DANSANT**
animé en leur honneur.

Participation :

Adhérent : 25 € - Non adhérent : 28 €
Enfants moins de 12 ans : 12 €
GRATUIT pour les élèves nés en
1920-1930-1940-1950-1960-1970-1980-1990
ayant obligatoirement fréquenté
les Ecoles de Maule.

Afin de préparer au mieux cette manifestation,
les élèves répondant à ce critère sont invités à
se faire connaître dès maintenant :

soit par téléphone ☎ 01.30.90.76.07
soit par courriel : sdurat@free.fr

Les Inscriptions à la Soirée sont à adresser au
Trésorier :

Jean GALOPIN
47 bis, Boulevard des Fossés à MAULE

LES AUTOMNALES

LES 3 COUPS
MAULE « LES AUTOMNALES »
"LARGUEZ LES AMARRES"
Jean-Claude MARTINEAU
19 - 20 NOV. 2010
03 - 04 DEC. 2010
20H30 « LES DEUX SCENES »
06.14.60.20.49 / 06.61.11.91.21
Café Théâtre
Une boisson et gâteaux servis sur table (dans le prix du billet) 12 € et 8 € (-16 ans)

LOTO



**L'UNION SPORTIVE MAULOISE
DE TENNIS DE TABLE**
organise son

LOTO



à la salle des fêtes
Complexe « Les 2 Scènes »

SAMEDI 23 OCTOBRE
à partir de 20h
(Ouverture des portes à 19h)

**Venez nombreux vous amuser en famille ou
entre amis et, peut-être gagner l'un des
nombreux gros lots mis en jeu**

Les Automnales 2010 ...



La Compagnie Lyrique
LES VOIX DU L.A.C.
et le Comité Culturel de MAULE
présentent

LES BRIGANDS

OFFENBACH



Salle des Fêtes de MAULE (78)

Samedi 9 octobre 2010 à 20h

Dimanche 10 octobre 2010 à 15h

Tarif unique : 15 € Gratuit pour les - de 10 ans

Réservation par téléphone :

01 30 90 49 03 ou 06 42 18 01 24

ou par internet :

<http://offenbach.free.fr>

Enfance et Jeunesse

CENTRE DE LOISIRS

Centre de Loisirs de Maule

54, chemin de la Cressonnière
78580 MAULE
☎ 01.30.90.80.79
centre-loisirs@maule.fr

Pas facile de se souvenir des dates d'inscriptions, des annulations, des choses à apporter, surtout lorsqu'on a déjà l'esprit encombré par l'école, les associations... Alors nous vous avons préparé un petit document à afficher fièrement sur votre réfrigérateur pour être certains de ne rien oublier !!

**PENSE
MAMIN**

LES GROUPES

BLEUS : petite section de maternelle
TURQUOISES : moyenne section de maternelle
VIOLETS : grande section de maternelle
ORANGES : CP et CE1
VERTS : CE2 et CM1
ROSES : CM2 et 6^{ème}

INSCRIRE ET ANNULER

- Remplir une fiche sanitaire de couleur saumon qui sera valable pour un an, jusqu'en septembre 2011 (Attention, la photo est obligatoire et doit être collée).
- Prévenir la direction des dates souhaitées au minimum une semaine à l'avance. Nous vous conseillons de ne pas attendre le dernier moment, nous accueillons de plus en plus d'enfants et nous atteignons souvent notre capacité d'accueil maximale.
- **ATTENTION NOUVEAUTE** : vous pouvez effectuer vos annulations et inscriptions, par téléphone, Internet ou courrier mais à présent, il faut nous prévenir une semaine à l'avance.
Toute journée qui ne sera pas décommandée dans les délais sera facturée. Toutefois, vous avez toujours la possibilité de nous prévenir le jour-même avant 9h si votre enfant est malade, il vous sera alors demandé de fournir un certificat médical.

QUAND ET COMMENT NOUS JOINDRE POUR VOS DEMARCHES ADMINISTRATIVES ?

Hors vacances scolaires
Le lundi et le mardi de 9h à 19h
Le mercredi de 17h à 19h
Pendant les vacances
Tous les jours de 17h à 19h

Pensez à nous rapporter les changes que l'on prête aux enfants en cas d'accident.

Pensez à munir votre enfant d'une paire de chaussons avec son nom marqué dessus. D'une manière générale, pensez à marquer les vêtements de vos enfants (surtout les écharpes, bonnets, gants...).

Pensez à vous renseigner sur les sorties. (elles vous sont indiquées par des panneaux, mais si votre enfant ne vient pas souvent, n'oubliez pas de nous téléphoner).

Pensez à nous informer de tout changement de numéro de téléphone, d'adresse, les personnes autorisées à venir chercher vos enfants... Il faut également que cela soit inscrit sur la fiche sanitaire.

Pensez à consulter le grand panneau d'affichage en bois à l'entrée du Centre, nous y mettons toutes les infos administratives, mais également les infos sur les sorties, les plannings, les photos des animateurs...

Si vous inscrivez votre enfant à la semaine et qu'il ne vient pas un jour, merci de le spécifier lors de l'inscription.

OUVERTURE DU CENTRE DE LOISIRS et CALENDRIER DES INSCRIPTIONS

Vacances de la Toussaint (25 octobre au 2 novembre) : jusqu'au mercredi 6 octobre inclus
Vacances de Noël (20 au 31 décembre) : jusqu'au lundi 29 novembre inclus
Vacances d'Hiver (14 au 25 février) : jusqu'au lundi 24 janvier inclus
Vacances de Printemps (11 au 22 avril) : jusqu'au lundi 21 mars inclus
Vacances d'été (4 juillet au 2 septembre) :
- Pour les Maulois : du lundi 16 mai au mercredi 8 juin
- Pour les Extra-muros : du lundi 30 mai au mercredi 8 juin



EN VRAC !

Enfance et Jeunesse

ESPACE JEUNES

L'Espace Jeunes qu'est-ce que c'est ?

C'est une structure d'accueil et de loisirs consacrée aux 11-17 ans de la ville de Maule et de ses environs. Elle est agréée par la Direction Départementale Jeunesse et Sport.

Une équipe d'animation accueille les jeunes les mercredis et samedis de 14h à 18h et du lundi au vendredi de 14h à 19h durant les vacances scolaires.

Les adolescents inscrits y trouvent activités, sorties, projets, jeux, écoute mais surtout se retrouvent entre eux grâce à l'encadrement des animateurs.

L'accueil des 15-17 ans est libre (sauf contre-indication écrite des parents), les 11-14 ans ont, quant à eux, l'obligation de rester en présence des encadrants durant les heures d'ouverture de la structure (sauf autorisation spéciale et écrite des parents).

ATTENTION !

Un nouveau système d'inscription est mis en place à partir de septembre 2010.

Afin de bénéficier des services de l'Espace Jeunes, la carte annuelle **PASS JEUNESSE** est obligatoire selon les tarifs suivants :

8 € Maulois - 13 € Extra Muros

Cette carte donne le droit de fréquenter la structure, toutefois afin de bénéficier des activités payantes, elle permet également d'acheter les cartes à points loisirs de l'Espace Jeunes, seuls moyens de paiement des activités et sorties. Les tarifs de ces cartes varient selon le quotient familial.

QUOTIENT	Prix carte à points Loisirs (5 points) en €
A	7,50
B	10
C	12,50
D	15
E	17,50
F	20
EXTRA MUROS	25

Pour vous inscrire à l'Espace Jeunes, il suffit de remplir la fiche sanitaire de la structure (disponible à l'Espace Jeunes, en mairie ou sur le site Internet de la ville) et de la rendre complétée au service Guichet Unique de la mairie ou à l'équipe d'animation. Nous vous remettrons ainsi la carte **PASS JEUNESSE** après paiement.

**Pour plus de précisions,
vous pouvez contacter Solenn MIRNIK
au ☎ 06.87.60.23.17
ou par mail : sgressus@maule.fr.**

NOUVEAU !

Ouverture de l'activité **HIP-HOP** le samedi après-midi.

**Pour plus de précisions,
vous pouvez contacter Solenn MIRNIK
au ☎ 06.87.60.23.17
ou par mail : sgressus@maule.fr.**



Enfance et Jeunesse

POINT INFORMATION JEUNESSE



(P.I.J.) de 11 à 25 ans
Responsable : Céline RALLON
☎ 01.30.90.95.70
pij@maule.fr

Bonjour à tous,

Réserves faites d'un été capricieux, septembre chaleureux cède sa place à octobre.

Comme certains l'ont déjà constaté, le Point Information Jeunesse s'installe petit à petit pour encore ... mieux ... vous accueillir ! Lieu d'écoute, lieu d'échanges, il continuera d'accompagner vos projets et fera mûrir vos envies.

Le P.I.J. c'est désormais la proximité de la bibliothèque et octobre c'est aussi

LA SEMAINE DES POÈTES.

Du 1^{er} au 10 octobre et pour la 7^{ème} année, vous pourrez rencontrer des poètes de votre temps.



Rendez-vous poétique pour toute la famille, des livrets de programmation sont à votre disposition à la bibliothèque, rue Quincampoix. Informations également sur www.maisondela-poesie.agglo-sqy.fr

Entrée libre pour toutes les manifestations.

MISSION LOCALE



Sandra SCHNEIDER assurera une permanence pour les jeunes de Maule dans les anciens locaux du P.I.J., Maison des Associations
MARDI 5 & 19 OCTOBRE
de 14h à 17h

URGENT !

Le service Enfance Jeunesse de la ville de Maule recherche des animateurs BAFA pour le Centre de Loisirs (mercredi et vacances scolaires) ainsi que pour son service périscolaire (accueil des enfants dans les écoles matin, midi et soir).

Merci d'adresser vos candidatures à la Mairie de Maule, service Enfance Jeunesse, rue des Galliens, 78580 MAULE.



VACANCES SCOLAIRES 2010-2011

Toussaint 2010
du samedi 23 octobre après la classe
au jeudi 4 novembre 2010 au matin

Noël 2010
du samedi 18 décembre 2010 après la classe
au lundi 3 janvier 2011 au matin

Hiver 2011
du samedi 12 février après la classe
au lundi 28 février 2011 au matin

Printemps 2011
du samedi 9 avril après la classe
au mardi 26 avril 2011 au matin

Eté 2011
samedi 2 juillet 2011 après la classe

Enfance et Jeunesse

STAGE B.D.

L'ATELIER BANDE DESSINÉE STAGE DÉCOUVERTE

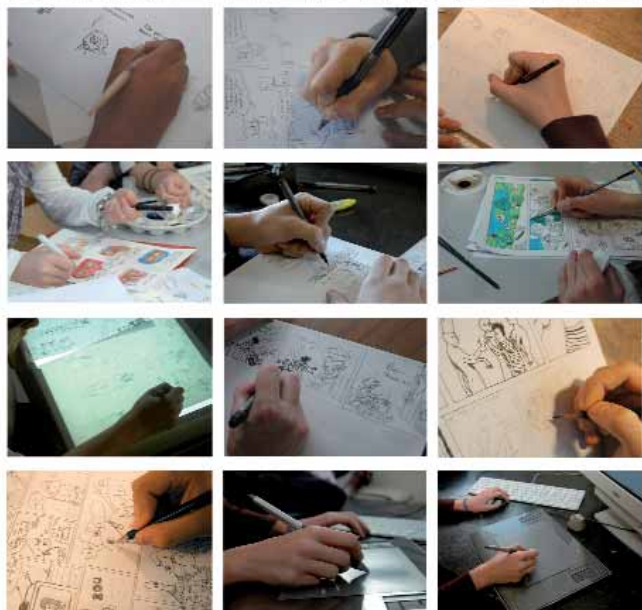

Du 25 au 29 octobre 2010 de 10h00 à 12h30*
ESPACE CULTUREL DU PRIEURÉ - MAULE
* sauf le premier jour: de 10h00 à 12h00
 24, rue Quincampoix 78580 Maule

Découvrez les BD réalisées par les élèves et stagiaires sur le site de l'atelier : www.filmo.fr
 Informations sur le stage : Mme Cazin: 01 30 90 96 07 ou Atelier BD Filmo: 01 30 54 98 99 - infos@filmo.fr

GUICHET UNIQUE

Tarifs restauration scolaire et accueils périscolaires

QF	Prix du repas	Matin	Soir (goûter inclus)	Matin + Soir
A	3,40 €	0,43 €	1,39 €	1,82 €
B	3,60 €	0,56 €	1,68 €	2,24 €
C	3,70 €	0,83 €	2,07 €	2,90 €
D	3,85 €	1,25 €	2,74 €	3,99 €
E	4,00 €	1,87 €	3,37 €	5,24 €
F	4,20 €	2,10 €	3,50 €	5,60 €

Tarifs Centre de Loisirs

QF	MAULOIS		Communes avec convention*	EXTRA MUROS
	1 enfant	2 enfants et +	Part famille	Part famille
A	7,00 €	5,75 €	7,00 €	23 €
B	8,25 €	6,75 €	8,25 €	23 €
C	11,55 €	9,50 €	11,55 €	23 €
D	15,55 €	12,75 €	15,55 €	23 €
E	18,50 €	15,20 €	18,50 €	23 €
F	20,50 €	17,00 €	20,50 €	23 €

* Bazemont, Herbeville, Mareil-sur-Mauldre, Montainville, Andelu

Tarifs Espace Jeunes

Afin de bénéficier des services de l'Espace Jeunes, la carte annuelle **PASS JEUNESSE** est obligatoire selon les tarifs suivants :
8 € Maulois - 13 € Extra Muros

Cette carte donne le droit de fréquenter la structure, toutefois afin de bénéficier des activités payantes, elle permet également d'acheter les cartes à points loisirs de l'Espace Jeunes, seuls moyens de paiement des activités et sorties. Les tarifs de ces cartes varient selon le quotient familial.

QUOTIENT	Prix carte à points Loisirs (5 points) en €
A	7,50
B	10
C	12,50
D	15
E	17,50
F	20
EXTRA MUROS	25

BASKET BALL



www.usmauloisebb.com

Rencontre d'octobre au gymnase du Radet
(sous réserve de confirmation des calendriers)

SENIORS Masculins 1
Division Excellence département
Samedi 9 à 20h30 - MAULE/Vélizy

SENIORS Masculins 2
Division Honneur département
Samedi 9 à 18h15 - MAULE/Saint-Cyr
(Horaire sous réserve)

SENIORS Anciens
Division 3 Région
Dimanche 10 à 10h30 - MAULE/Bièvres

CADETS Masculins 1
1^{ère} phase département
Samedi 9 à 16h15 - MAULE/Maurepas

MINIMES Masculins 1
1^{ère} phase département
Samedi 9 à 14h30 - MAULE/Plaisir

BENJAMINS Masculins 1
1^{ère} phase département
Samedi 2 à 16h - MAULE/Jouy-en-Josas
Samedi 16 à 16h - MAULE/Maurepas

POUSSINS Masculins
1^{ère} phase département
Samedi 2 à 14h30 - MAULE/Le Mesnil-le-Roi
Samedi 16 à 14h30 - MAULE/Chambourcy

POUSSINES Féminines
1^{ère} phase département
Samedi 2 à 15h30 - MAULE/Maurepas

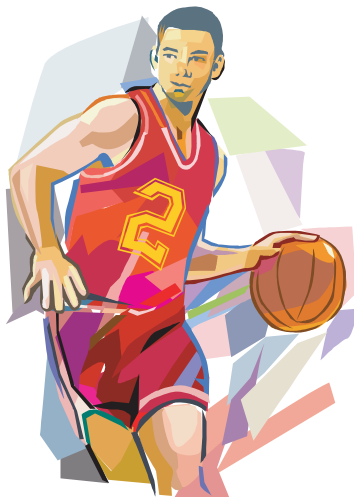

TENNIS DE TABLE

Les pongistes de Maule jouent désormais au **gymnase du Radet**, le vendredi à 21h.

Niveau Pré-Régional

Le 15 octobre
Maule 1 – Saint-Rémy-lès-Chevreuse 2

Niveau Départemental

Le 1^{er} octobre
Maule 2 – Vélizy 2
Maule 4 – Porcheville 2



Le 8 octobre
Maule 2 – Poissy 2
Maule 4 – Saint-Germain-en-Laye 4

Le 15 octobre
Maule 3 – Sartrouville 2

TENNIS

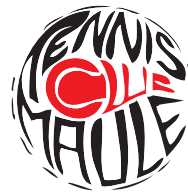

**Le TC Maule organise
du 23 octobre au 3 novembre 2010
le Grand Prix des jeunes "Henri Cochet"**

Toutes les informations au club
et sur le site du TCM.

Les fiches inscriptions pour la saison
2010/2011 sont disponibles au Club.

Remise exceptionnelle de 50% sur l'adhésion au TCM pour la saison 2010/2011 accordée aux parents qui ont un enfant inscrit à l'école de tennis du TC Maule et qui n'ont jamais été licenciés à la FFT.

Venez jouer avec vos enfants
www.club.fft.fr/tc.maule - tc.maule@fft.fr

Chemin du Radet 78580 MAULE
☎ 01.30.90.99.76

Informations Générales

MESSES ET CÉLÉBRATIONS

OCTOBRE	Samedi 18h30	Dimanche 9h30	Dimanche 11h15
2 et 3	Davron	Montainville	Maule
9 et 10	Les Alluets le Roi	Herbeville	Beynes
16 et 17	Mareil-sur-Mauldre	Aulnay-sur-Mauldre	Cresprières*
23 et 24	Davron	9h à Maule : CP	Bazemont à 10h30
30 et 31	Cresprières		Beynes à 10h30

* Partage d'évangile pour les enfants de l'éveil à la foi.
CP : Messe de la communauté portugaise

CONNAÎTRE ET PARLER



Activités :

Cours d'anglais, d'allemand, d'espagnol et d'italien **pour adultes** :

- par petits groupes de 4 à 8 personnes.
- 5 niveaux différents dans la journée ou en soirée.

Nouveau cette année :

Cours d'anglais et d'espagnol pour enfants et adolescents :

- le mercredi, matin ou après-midi,
- et le samedi matin.

Nous avons repris notre activité depuis le 13 septembre, mais il est toujours possible de nous rejoindre.

Pour tout renseignement complémentaire :
Mme SVENSSON - ☎ 01.30.90.65.63
Mme MORISSON - ☎ 01.30.90.87.49

ACTIONS POUR LE SAVOIR



Actions Pour le Savoir a repris ses activités depuis le 13 septembre.

Pour l'accompagnement scolaire

Inscription, en présence des parents, au local : bâtiment des instituteurs, école René Coty, rue des Vergers (2^{ème} étage, porte du fond).

URGENT

Nous recherchons toujours des bénévoles

Pour les enfants en difficulté scolaire.
Pour les aider à faire leurs devoirs.
Si vous avez une heure libre, au minimum, par semaine, rejoignez-nous.

Nous recherchons des étudiants rémunérés

Afin d'aider les collégiens, les lundis, mardis et jeudis de 18h à 19h.

Veillez contacter :

Jacques ERARD - 01 30 90 60 61
Nadine MORISSON - 01 30 90 87 49



Actions pour le Savoir

organise un

Vide-Grenier

Dimanche 17 octobre 2010

de 8 heures à 17 heures

à Maule

Place des Fêtes

Samedi 16 octobre 2010

20h45 - Salle des Fêtes

Concert de Musique TZIGANE

avec la participation de Karyne Devienne, danseuse Tzigane

Tarifs : 7 € et 4 € pour les moins de 12 ans

Réservation au 06.09.89.60.90 ou 01.30.90.49.03

JOCCUBATA

