



Maule

CONTACTS

Infos municipales **3**

Vie Sociale **7**

Environnement **8**

Emploi **10**

Culture **12**

Sortir à Maule **13**

Enfance et Jeunesse **16**

Sport **17**

Informations Générales **19**

Sur vos agendas ...

Vendredi 4 février Conférence sur les 1 ^{ers} secours	Page 4
Samedi 5 février Concert avec "Quai n°5"	Page 13
Vendredi 11 février Soirée écossaise	Page 20
Samedi 12 février 1 ^{er} Salon du Bien-être	Page 13
Samedi 20 février Concert "Brillamment Baroque"	Page 2
Samedi 26 février Concert Jazz avec "West Jazz"	Page 14

A retenir en mars ...

"En attendant le Printemps ..." Samedi 5 mars
"Aujourd'hui Mesdames ..." Samedi 12 mars
"Il était une fois ... à la bibliothèque de Maule" Mercredi 16 mars
Gala du C.M.D.A.S. Samedi 19 mars

La Mairie

Ouverture :

lundi, mardi, mercredi, jeudi, vendredi
de 9h à 12h et de 14h à 17h

SAMEDI de 8h30 à 12h30

☎ 01 30 90 49 00

Fax. 01 30 90 96 48

www.maule.fr

contact.mairie@maule.fr



Les services de la Mairie

Urbanisme	☎ 01 30 90 49 09
Scolaire	☎ 01 30 90 49 11
Guichet Unique	☎ 01 30 90 49 03
Communication	☎ 01 30 90 49.12
	☎ 01 30 90 49.17
Services Techniques	☎ 01 30 90 49 06
	☎ 01 30 90 41 64

C.C.A.S.

(Centre Communal d'Action Sociale)

Ouverture :

lundi, mardi, mercredi, jeudi, vendredi
de 9h à 12h.

Sur rendez-vous le mardi de 14h à 17h.

Permanence téléphonique
les après-midi.

☎ 01 30 90 49 13

Fax : 01 30 90 78.02

ccas.maule@wanadoo.fr

Crèche Familiale

☎ 01 30 90 49 16

creche.maule@wanadoo.fr

Accueil et renseignements
au Centre à vocation sociale,
tous les jours de 9h à 12h
et de 14h à 17h.

Permanences

Le Maire reçoit sur rendez-vous.

Secrétariat du Maire :

☎ 01.30.90.49.05

Adjoints de permanence

(sur rendez-vous) : 8h30 à 12h30

Samedi 5 février	M. PECH
Samedi 12 février	Mme DUBOIS
Samedi 19 février	M. VILLIER
Samedi 26 février	Mme AHSSISSI

Sommaire

Infos municipales

Vie sociale p 7

Environnement p 8 et 9

Emploi p 10

Culture p 12

Musée Victor Aubert p 12

Biblio Animation p 12

Bibliothèque p 12

Sortir à Maule p 13 à 15

Enfance et Jeunesse

Centre de loisirs p 16

Espace Jeunes p 16

P.I.J. p 16 et 17

Sport p 17 et 18

Infos générales p 19 et 20

Maule Contacts (1 €)

Directeur de publication :

Laurent RICHARD - Maire

Impression :

Imprimerie Jasson Taboureau

Z.I. du Petit Parc

78920 ECQUEVILLY

(2 700 exemplaires)

Dépôt légal - Février 2011

Rédaction :

Commission Communication

sous la présidence

de Francis PECH

Conception

et réalisation maquette :

Christelle MINELLA

Distributeur :

C.A.T. de la Mauldre

☎ 01.30.90.97.41

ÉTAT CIVIL

NAISSANCE

Léana FIDANGÜL, le 7 décembre

Loraline STÄRKER NOEL,

le 26 décembre

Mohamed BARBACH,

le 1^{er} janvier

Le Conseil Municipal adresse
ses félicitations aux heureux parents.

MARIAGES

Sandrine BUFFET

et Bruno MARGEOT,

le 5 Janvier

Le Conseil Municipal adresse ses
félicitations aux familles.

DÉCÈS

Lucienne HAUSSIN

veuve VIOLAC, le 3 janvier

à l'âge de 91 ans

Emmanuel CASSOU, le 4 janvier

à l'âge de 43 ans

Maryvonne DE GUYENRO

épouse DESCHAMPS,

le 10 janvier à l'âge de 66 ans

Madeleine SCRIVE

épouse SCRIVE, le 14 janvier

à l'âge de 87 ans

Le Conseil Municipal présente
ses condoléances aux familles.

Dimanche 20 février 2011 à 16h

Eglise St Nicolas

de Maule

CONCERT

Les goûts réunis

Arcangelo Corelli
Georg Philipp Telemann
Jean Marie Leclair
Johann Schenck
Marin Marais

Maurice Steger, flûte à bec
Orpheon Consort
José Vázquez, viole de gambe
& direction

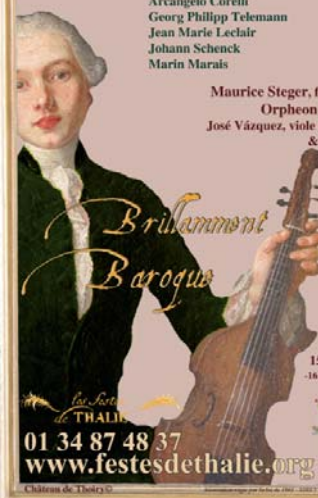

15 et 20 €

-16 ans gratuit

01 34 87 48 37

www.festesdethalie.org

Malgré tout le soin apporté à la relecture
attentive du bulletin, des erreurs peuvent
nous avoir échappé. Merci de ne pas nous
en tenir rigueur.

RECENSEMENT MILITAIRE

Toute personne (fille ou garçon) de nationalité française doit se faire recenser entre la date de ses 16 ans et la fin du 3^{ème} mois suivant.

Pour se faire recenser, il faut se présenter à la mairie du domicile muni des pièces suivantes :

- une pièce nationale d'identité ou passeport ou tout autre document justifiant de la nationalité française,
- le livret de famille,
- un justificatif de domicile de moins de trois mois.

Vous recevrez une convocation du Ministère de la Défense pour accomplir une journée défense et citoyenneté.



RECENSEMENT DE LA POPULATION

**Du 20 janvier au 19 février 2011,
un agent recenseur
recruté par la mairie
va se présenter à votre domicile.**

Une fiche logement et des bulletins individuels vous seront remis.

La loi de 1951 précise le caractère obligatoire et confidentiel du recensement de la population.



Editorial

Pour un nouveau regard sur la Dépendance

“L’Homme est un être social” ... Cette phrase philosophique nous rappelle combien l’homme a besoin des autres pour exister. La reconnaissance sociale permet à l’homme de se réaliser.

Lorsque l’on prend le temps de regarder autour de nous, il est clair que la notion de dépendance ne se réduit pas nécessairement à celle de nos aînés ou à celle des personnes en situation de handicap temporaire ou permanent. L’enfant n’est-il pas dépendant de ses parents pour bien grandir ? Une entreprise dépend de ses clients, de ses fournisseurs, de ses employés, de son management, ... et des transports.

De même, les élus sont dépendants de la confiance accordée par leurs citoyens pour l’aboutissement de leurs projets !

L’interdépendance gouverne nos vies, elle sera harmonieuse si nous savons conjuguer respect des autres, solidarité et empathie. L’interdépendance est inévitable, son harmonie se construit. Tout dépend de nous tous finalement. Plus particulièrement, comme le soulignait Gérard Larcher, président de Sénat, lors des vœux de notre Maire, Laurent Richard, le 12 janvier, il est nécessaire de renforcer les liens intergénérationnels et d’apporter le soutien nécessaire à nos proches dans le besoin.

Votre municipalité est très attachée à cette approche et fait de son mieux pour développer le lien social (Repas des aînés et des enfants de l’école primaire Coty pris en commun, portage des repas par les jeunes handicapés de l’Établissement et Service d’Aide par le Travail, etc ...), ce qui fait que les gens se voient au lieu de se regarder, se reconnaissent au lieu de se croiser.

Nous sommes tous des “êtres sociaux”, il ne tient qu’à nous d’avancer ensemble, notamment pour que la dépendance soit une situation comme une autre.

Thomas LECOT
Conseiller municipal
délégué auprès des personnes âgées

Michèle DUBOIS
Adjoint au Maire
déléguée aux affaires sociales

Informations

CONFÉRENCE

CONFERENCE sur les 1^{ers} secours le
VENDREDI 4 FEVRIER 2011
par le docteur GETTI chef de service
du SMUR du CHI de Poissy- St Germain



à 20h30 salle des Mariages
(ancienne mairie)

CINÉMA - DÉBAT

À l'occasion de la diffusion au cinéma du film
"**Severn, la voix de nos enfants**",
nous avons organisé un débat le dimanche 9
janvier en présence du réalisateur du film,
Jean-Paul Jaud.

Cette séance a été un succès puisque nous
avons compté en plus des invités et interve-
nants un peu plus de 70 Maulois dans la salle.



INSCRIPTION À L'ÉCOLE MATERNELLE

Vous pouvez dès à présent inscrire votre
enfant né en 2008 à l'école maternelle
Charcot.

Vous devrez :

- **Vous présenter à la Mairie** muni de votre livret de famille, du carnet de santé de l'enfant et d'un justificatif de domicile.

Il vous sera alors remis un certificat d'inscription sur la liste scolaire ainsi qu'un dossier pour l'inscription à l'école maternelle.

- **Retourner le dossier complet à l'école maternelle avant le 20 mai 2011** (possibilité de le déposer directement dans la boîte aux lettres de l'école)

En l'absence d'un document du dossier, il ne sera procédé qu'à une inscription provisoire de votre enfant.

Une réunion vous sera proposée le **samedi 18 juin 2011** à l'école :

- 10h à 11h : Pour des informations générales et pour répondre à vos questions (sans la présence des enfants).

- 11h : Visite de l'école avec les enfants (possibilité de ne venir qu'à ce moment là).

Mme QUESNEL

Directrice de l'Ecole maternelle Charcot
Boulevard des Fossés - 78580 MAULE

☎ 01.34.75.88.67 - 0781825k@ac-versailles.fr



Informations

LE PASSAGE À LA TÉLÉVISION NUMÉRIQUE LE 8 MARS 2011

Sur l'émetteur de Maule, le passage à la télévision numérique est prévu pour le 8 mars 2011. Mais la société ADI (antenniste à Maule), en contact permanent avec FNT (France Télévision Numérique) et le CSA (Conseil Supérieur de l'Audiovisuel) nous a fait part de ses inquiétudes.

En effet, ce passage se fera sans possibilité de test préalable des matériels en possession des particuliers (téléviseurs, adaptateurs, antennes), car, contrairement à ce qui avait été annoncé, FTN et le CSA ne prévoient plus l'installation de canaux transitoires qui auraient permis aux professionnels comme aux particuliers de faire les pré-réglages de leur équipement avant le 8 mars.

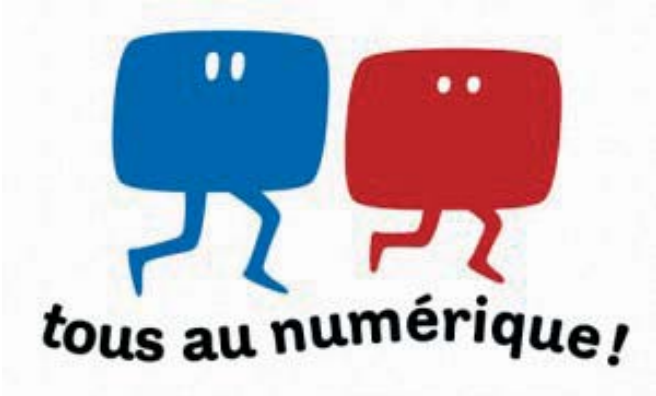

Cependant, il est bien sûr nécessaire de s'équiper d'un adaptateur (s'il n'est pas déjà intégré dans le téléviseur). Mais des travaux de remise à niveaux de votre antenne seront peut-être indispensables après le 8 mars en fonction des problèmes rencontrés.

Dans tous les cas, quelle que soit l'orientation de votre antenne râteau (Maule, Mondetour-en-Vexin ou Paris), le 8 mars, vous devrez refaire une recherche de chaînes.

Ces informations ne concernent pas les personnes recevant la TNT via Internet ou une antenne parabolique.

La municipalité insiste au maximum auprès du CSA et de FNT pour que l'installation de ces canaux transitoires soit faite le plus rapidement possible.

L'assistance technique après le 8 mars

Cette intervention gratuite à domicile comprend :

- une information sur le passage à la télé tout numérique ;
- la mise en service de l'adaptateur ou de la télévision TNT intégrée ;

- et/ou la recherche et le réglage de toutes les chaînes ;
- la formation à la recherche des nouveaux canaux des chaînes que vous devrez effectuer après le passage au tout numérique. La durée moyenne de cette intervention est d'environ 30 minutes.

Qui est concerné ?

Cette aide est réservée aux foyers dont les membres ont plus de 70 ans ou dont le taux d'incapacité permanente est > à 80 %. Vous recevez au maximum les 6 chaînes nationales et éventuellement une chaîne locale en analogique à l'aide d'une antenne râteau ou d'une antenne intérieure.

Comment demander une assistance technique ?

Appelez le 0970 818 818 (numéro non surtaxé, prix d'un appel local, du lundi au samedi de 8h à 21h). Les conseillers de l'organisme FTN valideront pas à pas votre éligibilité, établiront un diagnostic de votre installation ainsi que du matériel dont vous disposez.

Informations

CÉRÉMONIE DES VŒUX DU MAIRE

Entouré d'Alain Schmitz, président du Conseil Général, de Sophie Primas, notre députée, de Serge Thibault, notre conseiller général, de tous les maires de notre canton ainsi que tous ceux de notre future communauté de communes (plus de 25 maires étaient présents), Laurent Richard, avec son Conseil Municipal, a présenté ses vœux à plus de 350 personnes qui s'étaient rassemblées à la salle des fêtes de Maule le mercredi 12 janvier.

Après avoir évoqué les principales réalisations de l'année 2010 et remercié l'équipe municipale pour son implication, mais aussi le personnel communal pour son sérieux et son efficacité (en particulier pendant les épisodes neigeux de décembre), il a abordé les perspectives d'avenir, pour Maule dans son entité propre, mais aussi au sein de la communauté de communes que nous mettons en place très activement. En conclusion, il a aussi beaucoup insisté sur la nécessité d'une plus grande fraternité entre tous et plus précisément envers les plus faibles. Il a particulièrement remercié et félicité tous les bénévoles, notamment du monde associatif, qui donnent de leur énergie et de leur temps au service de tous.

Gérard Larcher, président du Sénat, a pu se libérer de ses obligations officielles pour venir partager un moment de convivialité avec nous. Il en a profité pour rassurer, avec verve et enthousiasme, tous les maires présents sur le rôle primordial des communes, que ce soit dans le cadre des intercommunalités ou au sein de la réforme territoriale, afin qu'elles demeurent la cellule de base de la vie communautaire.

Merci au Président Larcher de l'honneur et de l'amitié qu'il nous a fait par sa chaleureuse présence.



La vie sociale

REPAS ET APRÈS-MIDI RÉCRÉATIFS POUR LES AÎNÉS

A la salle des Fêtes de 12h à 17h30
Jeudi 3,
10 (repas avec les élèves de CE1),
17 et 24 février.

Inscription au repas (6,60 €)
au ☎ 01.30.90.49.13

Le service et l'animation sont assurés par les intervenants du C.C.A.S. et des élèves du lycée du Buat. Le transport est assuré sur demande.



SERVICE SOCIAL

Pour rencontrer les assistantes sociales
Mme Caroline Vignet
et Mme Sylviane Patron,
prendre rendez-vous au ☎ 01.34.92.87.20

CONSULTATION PUERICULTRICE

Mme Emilie ROUX, puéricultrice de la PMI est arrivée sur notre secteur. Elle consulte le mercredi sur rendez-vous ☎ 01.34.92.87.20. Sa permanence est le lundi matin.

APRÈS-MIDI DANSANT

Animation mensuelle ouverte à tous
LUNDI 7 FÉVRIER

Venez danser de 14h à 17h

Entrée : 2 € (donnant droit à une consommation)
Animation assurée par Brigitte Côtard.
Possibilité de transport GRATUIT par minibus.

APRÈS-MIDI BELOTE

LUNDI 14 FÉVRIER de 14h à 17h
à la salle des fêtes

Entrée : 2 € (donnant droit à une consommation)

LES ÉLÈVES DU LYCÉE LE BUAT SE MOBILISENT !

**Le 19 mars : Faites-vous plaisir !
Donnez votre sang !**

Educatrice d'internat depuis 11 ans au lycée le Buat de Maule, Corinne Hugnit, nous livre son témoignage et son projet :

“Il y a 2 ans, lorsque j'effectuais pour la énième fois le trajet habituel pour me rendre au travail, je me suis attardée sur les banderoles de la collecte du don du sang d'une commune voisine. C'était une évidence !... Je ne pouvais plus ignorer cette demande en prétextant mon manque de temps, ou pour être honnête “la peur de l'aiguille” !

En quelques jours j'avais mobilisé une vingtaine d'élèves pour venir faire un don. Depuis, nous donnons régulièrement mais le nombre de donneurs diminue et la mobilisation reste insuffisante, alors que les stocks de sang baissent dangereusement !

Cette année, j'ai sensibilisé de nouveaux élèves ainsi que l'EFS (Etablissement Français du Sang) afin que notre lycée devienne centre de don pour notre grande journée Portes Ouvertes du 19 mars 2011. Ce projet s'adresse à tous et nous serons heureux d'accueillir tous les maulois dans notre lycée pour cette manifestation de générosité.

Quel bonheur de voir ces jeunes après un don, avec cette petite étincelle dans les yeux, cette fierté soudaine en constatant qu'ils sont capables de gratuité ... Et ce partage, alors qu'attablés pour une collation, chacun est heureux d'appartenir à ce cercle encore trop restreint



!”

Vous avez une de ces lettres, ...

Environnement

COLLECTE DES ENCOMBRANTS POUR L'ANNÉE 2011

Pour le secteur 1 :

Partie ouest de la commune par rapport à la ligne SNCF (Centre ville, Bd Paul Barré, Bd des Fossés, rue de Mareil, avenue du Pré Rollet, etc...)

JEUDI 23 JUIN - JEUDI 22 DÉCEMBRE

Pour le secteur 2 :

Partie est de la commune, secteur pavillonnaire de Maule (Pousse-Motte, Pain Perdu, Côte de Beulle, La Cauchoiserie, Tourneroue, etc...)

**VENDREDI 24 JUIN
VENDREDI 23 DÉCEMBRE**

BALAYAGE DE LA VOIRIE

Mercredi 23 février

Secteur 1 : Paul Barré, Buat, Henri Dunant, Eglise, Flaville, Fossés, Galliens, Général de Gaulle, Maréchaux, Mareil, Chemin Neuf, Orléans, Parisis, Plat d'Étain, Ponceau, Quincampoix, Renaissance, Saint-Martin, Saint-Vincent, Maurice Berteaux.

Jeudi 10 février

Secteur 2 : Beulle, Chemin Neuf, Clos Noyon, Mareil, Parc du Château, Pré Rollet, Saint-Jacques, Saint-Vincent, Agnou, Bazemont, Derrière le Parc, Herbeville, Poissy, Paul Barré, Fossés.

Mercredi 16 février

Secteur 3 : Alexandre, Bellevue, Bergerie, Albert Camus, Château, Coteau Fleuri, Gré, Grillons, Victoria May, Mérovingiens, Orchidée, Pain Perdu, Pousse Motte, Jacques Prévert, Radet, Saint-André, Saint-Charles, Sancy, Tour, Val Durand, Alouettes, Bois, Bourgogne, Clairefontaine, Centre, Dalhias, Ferme, Jean Jaurès, Grande Rue, Lenoir, Moussets, Pasteur, Puits, Roses, Coteau Saint-Jacques, Croix Jean de Maule, Emile Réaux, Verger, Vert.

Sous réserve que l'état du stationnement le jour de l'intervention permette l'accès au véhicule de nettoyage.



LE GARDON AULNAYSIEN MAULOIS



Merci à Laurent Richard, Maire de Maule avec qui nous avons enfin pu concrétiser la concession des berges situées entre le cinéma et le pont noir. Ce parcours vient s'ajouter au Parc Fourmont déjà concédé.

Aussi depuis le 1^{er} janvier 2011, le nom de l'association est modifiée :

Le Gardon Aulnaysien Maulois

Le 5 janvier, nous avons déversé au parc Fourmont en provenance de la pisciculture Vasseur ; 24kg de gardons, 20kg de carpes, 7kg de brochets et 2kg de goujons.

A partir du mois de mars et en alternance entre le parc d'Aulnay et le parc Fourmont nous ferons 10 lachers de truites (les dates seront affichées ultérieurement dès qu'elles seront connues).

Les permis seront bientôt en vente au magasin de fleurs Ronsard.





LA CONSTRUCTION BIOCLIMATIQUE

“Souhaitez-vous réduire vos charges de chauffage ? Vous sentir mieux chez vous et réduire votre empreinte écologique ? La construction bioclimatique est pour vous et la planète ! “

Que ce soit pour une construction neuve ou une habitation à rénover, il suffit d'appliquer quelques principes simples : isoler avec soin, profiter au mieux de la lumière du jour, tenir compte de l'environnement, capter et stocker la chaleur du soleil, ...

La température ressentie par le corps humain dans une maison n'est pas la température de l'air : c'est une moyenne entre cette température, celle des objets (murs pour une maison) environnants. On peut avoir une impression de froid dans une pièce mal isolée, aux parois froides, même si l'air est à la bonne température. Par exemple si l'air est à 19°C mais que les parois ne sont qu'à 15°C, on aura le sentiment d'être à 17°C. Pour avoir moins froid, il faudra pousser le chauffage de l'air jusqu'à 24°C pour retrouver la sensation d'être à 20°C ! Et chaque degré de chauffage supplémentaire consomme 7% d'énergie en plus !



Les propriétés des matériaux utilisés pour les murs, le sol, les fenêtres ont une influence directe sur la consommation d'énergie dans la maison. Leur qualité isolante est bien sûr essentielle. Mais d'autres critères interviennent : l'inertie thermique pour mieux atténuer les variations de température, la performance acoustique pour un meilleur confort sonore, la qualité hygroscopique pour permettre à l'habitation de respirer et d'évacuer correctement l'humidité en excès.

Avant de faire un choix de matériaux il est important de s'intéresser à leurs qualités environnementales : leur fabrication nécessite-t-elle beaucoup d'énergie ? Ne se fait-elle pas au détriment de ressources ou d'espaces naturels ? En fin de vie, ces matériaux sont-ils recyclables ? Dégagent-ils des émissions toxiques ?



Se chauffer avec le soleil. Chacun d'entre nous, souvent sans le savoir, utilise déjà un équipement de chauffage solaire ! Le classique vitrage permet, grâce à l'effet de serre, de récupérer plusieurs centaines de kWh par an : 10 à 25% des besoins de chauffage (selon l'orientation et les caractéristiques du logement) sont apportés par l'énergie solaire pénétrant par les vitrages d'une habitation. Une conception bioclimatique permet d'optimiser cette part d'apports solaires en jouant sur les orientations, la nature des vitrages et l'inertie thermique.

Pour les seules consommations domestiques, notre potentiel d'économies d'énergie est considérable, souvent par des mesures simples. La généralisation de ces recommandations économiserait chaque année 61 milliards de kWh évitant le renouvellement de onze réacteurs nucléaires de 1000MW !



Livres conseillés : La maison des [néga]watts – ISBN 978-2-904082-77-8 ; Rénovation écologique – ISBN 978-2-84221-173-8 ; Bâtir écologique – ISBN 978-2-914717-29-8 ; Manuel de construction écologique – ISBN 978-2-84221-160-8 ; Habitat bio-économique – ISBN 978-2-21212-175-9



Emploi

L'Association pour le Développement de l'Emploi de la Vallée de la Mauldre (Andelu, Aulnay-sur-Mauldre, Bazemont, Mareil-sur-Mauldre, Maule, Montainville)

Maison des Associations
"salle Jean Moulin"
(ancienne Mairie) – 78580 MAULE

Permanences : ☎ 01 30 90 86 25
point-emploi.adevm@wanadoo.fr

Conseillère Municipale déléguée :
Armelle MANTRAND

Pour consultation des différents sites sur Internet, entretiens et formalités administratives :

Toute la journée : Tous les lundis
de 9h à 12h30 et de 14h à 17h30.

Les jeudis : 2^{ème}, 4^{ème} et 5^{ème} du mois.

De 9h à 12h30

Tous les mercredis et vendredis
et sur rendez-vous de 14h à 17h30.

De 14h à 17h30

les 1^{ers} et 3^{èmes} jeudis du mois
et tous les mardis

**Pour de plus amples renseignements,
veuillez contacter l'association
pour l'emploi à MAULE**

☎ 01.30.90.86.25 - Armelle MANTRAND

Quelques-unes des offres d'emploi. Nous recherchons ...

▣ 1 animateur responsable pour le secteur de la jeunesse H/F.

Encadrement et animation de l'Espace Jeunes, de l'aide aux devoirs 2 heures le lundi, le mardi, le jeudi et le vendredi après la classe.

Assurer l'animation du comité de jeunesse. Avoir de l'expérience dans le domaine de l'animation auprès des adolescents.

Permis B exigé.

Diplômes requis : BAFD/BEATEP/BPJEPS
CDD du 14 février au 31 août 2011–
25H/Hebdo

▣ **1 chauffeur-manutentionnaire H/F.** Expérience exigée. Déplacements en Ile de France. CDI – 39h/hebdo.

▣ **1 menuisier H/F.** Expérience exigée. Déplacements en Ile de France. Permis B indispensable. CDI – 39h/hebdo.

▣ **1 mécanicien H/F.** Expérience et BEP-CAP exigés. Du mardi au samedi. CDD évolutif CDI - 39h/hebdo.

▣ **1 carrossier-peintre H/F.** Expérience et BEP-CAP exigés. Du mardi au samedi. CDD évolutif CDI - 39h/hebdo.

▣ **1 personne H/F pour la garde de 3 enfants au domicile des parents.** Expérience souhaitée. Etre impérativement véhiculé. Participation aux tâches ménagères. 41 semaines travaillées par an.

▣ **Une personne véhiculée pour s'occuper d'une petite fille handicapée de 10 ans.** Assurer les repas et aider aux déplacements. Les horaires sont les suivants : lundi, mardi, jeudi et vendredi de 17h à 20h30. Le mercredi de 14h à 20h30. 2 week-ends par mois de 17h30 à 20h30. Les jours de travail ne sont pas fixes mais les horaires figés. Lieu de travail : Beynes.

▣ **Caissiers, agent d'entretien, conducteur et rampistes H/F ;** Postes saisonniers. Avoir au minimum 1 an d'expérience et être titulaire du permis de conduire. CDD – 35h/hebdo, week-ends travaillés. Etre disponible à partir de février 2011.

▣ **1 personne H/F pour donner des cours particuliers de français et de maths** à une enfant de 14 ans en classe de 4^{ème}. Lieu : Mareil-sur-Mauldre.



Programme des Printanières



LES PRINTANIÈRES...

Sciences et Histoire...



DU 5 MARS AU 3 AVRIL 2011
À LA SALLE DES FÊTES

SAMEDI 5 MARS **EN ATTENDANT LE PRINTEMPS**

de 10h à 18h

Initiation aux épices avec Clément Boutin,
Les animaux de la Ferme Roz...



SAMEDI 12 MARS

« **AUJOURD'HUI MESDAMES...** » de 14h à 18h

Grande exposition de chapeaux,
L'histoire de la mode à travers les siècles,
défilé de mode ...



DU 1^{ER} AU 10 AVRIL

Théâtre avec les Mascarilles

« **COUPLE OUVERT À DEUX BATTANTS** »

de Dario Fo et Franca Rame

RENSEIGNEMENTS ET RÉSERVATIONS



AU 01.30.90.49.12 OU 17



Culture

MUSÉE VICTOR AUBERT



Musée de France

Préhistoire, histoire,
arts et traditions populaires

En février,
le musée sera ouvert chaque mercredi
de 15h à 18h et le samedi 5 et dimanche 6.



Entrée libre.

Possibilité de visites sur rendez-vous pour les
groupes. ☎ 01.30.90.61.49
www.museeaubertmaule.free.fr

BIBLIOANIMATION



*"Il était une fois ...
à la Bibliothèque de Maule"*

Dans le cadre des Printanières

MERCREDI 16 MARS
de 10h à 11h

"Contes du Printemps"

pour les enfants de 4 à 6 ans



à la bibliothèque de Maule, rue Quincampoix

Pour de plus amples renseignements,
vous pouvez nous contacter au ☎ 01.30.90.93.04

BIBLIOTHÈQUE MUNICIPALE

Nous vous proposons ce mois-ci les ouvrages sui-
vants :

- "Purge" de Sofi OKSANEN, un épisode émouvant se déroulant en Estonie au moment de l'effondrement de la Russie,
- le nouveau livre d'Alexandre JARDIN sur sa famille pendant l'occupation "Des gens très bien",
- le nouveau Philippe BESSON, "Retour parmi les hommes",
- la description par Dany LAFERRIERE du séisme d'Haïti qu'il a vécu, "Tout bouge autour de moi",
- un touchant roman de Belva PLAIN, "La coupe d'or",
- le dernier livre de Michel DRUCKER, "Rappelle moi",
- une nouvelle aventure de Camilla LÄCKBERG, "L'enfant allemand",
- un nouveau Philippe DELERM, "Le trottoir au soleil",
- le petit opusculé de Stéphane HESSEL, "Indignez-vous",
- une étude très intéressante de Dominique SERVANT sur "L'enfant et l'adolescent anxieux",
- un livre émouvant d'Isabelle ALONZO, "Maman".

Ouverture le lundi de 14h30 à 17h,
le mercredi de 10h30 à 12h30 et de 14h30 à 17h
et le samedi de 10h30 à 12h et de 14h30 à 17h.



Sortir à Maule



21^{èmes} Saisons Musicales

CONCERT À MAULE

Samedi 5 février 2011

QUAI N°5

Bach, Mozart, Chopin... "revisités"

21h00
Salle des fêtes
"Les deux Scènes"

Réservations :

☎ 01 34 75 87 33 / 01 30 90 84 26



TARIF : 18 € - Groupes / 10 : 14 € - Tarif réduit : 12 €
Gratuit pour les enfants de moins de 12 ans accompagnés (réservations obligatoires).



contact.ritmy@gmail.com

http://www.ritmy.fr



Yvelines
Conseil général



Jean-Marc PHILLIPS, violon,
Romain DESCHARMES, piano,
Paul MINDY percussion,
Jean Luc MANCA, accordéon,
Stéphane LOGEROT, contrebasse, guitare

QUAI n°5, après un passage aux Victoires de la Musique en 2010, s'arrête à Maule. Embarquement immédiat pour une invitation au voyage avec 5 musiciens à bord qui revisitent les classiques. Un groupe "inclassable" qui s'amuse avec les plus grands classiques, mêlant Bach à la musique brésilienne, Mozart au style yiddish, Verdi au jazz ... Des passerelles entre les cultures et les générations.



1^{er} Salon du Bien-être à Maule

Entrée
Gratuite

Sophro-Relaxation Psycho énergie
Somatothérapie Massage bien-être
Somato psycho pédagogie Bols Tibétains
Art-Thérapie Pilates
Géobiologie Reiki
Kinésiologie Yoga
Réflexologie Qi Gong
Massage sensitif Chant
Feng shui

Samedi 12 Février 2011
de 10h00 à 18h00
Salle des Fêtes « les 2 Scènes »

Ateliers et conférences
Ensoleillez vos envies !

Méditations

Conférences et ateliers gratuits

Programme de la journée

	Salle des loges	Scène
11h00	Méditation	Somatothérapie
12h00	Corporel énergétique	Reiki
13h00	Somato psycho pédagogie	Qi gong
14h00	Relaxation voix et musique	Florathérapie
15h00	Chant	Feng shui
16h00	Sophro relaxation	géobiologie
17h00		Psyoga

Pensez à vous inscrire dès votre arrivée sur le stand de l'activité pour faciliter l'organisation. Merci.

Méditations

Conférences et ateliers gratuits

Programme de la journée

	Salle des loges	Scène
11h00	Méditation	Somatothérapie
12h00	Corporel énergétique	Reiki
13h00	Somato psycho pédagogie	Qi gong
14h00	Relaxation voix et musique	Florathérapie
15h00	Chant	Feng shui
16h00	Sophro relaxation	géobiologie
17h00		Psyoga

Intervenants

Association Kaléïdott
Association Passiflore
Association EmptyGong
Association La clé du bonheur
Angéline Colosso
Sandrine Gardes
Sandrine Michoud
Veronique Briand
Anne Bisognon
Martine Mierantzeu
Joëlle Valey
Viviane Rodière
Isabelle Laroche
Virginie Quatrehomme
Isabelle Mayer Achardebault

Qi gong
Réflexologie
Chant
Méditations
Géobiologie
Somato psycho pédagogie
Kinésiologie
Massage bien-être
Florathérapie
Psychologie
Relaxation voix et musique
Ennéagramme
Feng shui
Somatothérapie Art thérapeute

Pour toutes informations renseignez vous au :

salonbienetremaule@gmail.com

Pensez à vous inscrire dès votre arrivée sur le stand de l'activité pour faciliter l'organisation. Merci.

Sortir à Maule

CONCERT

EVERY SING PRÉSENTE

West Jazz



CONCERT JAZZ
Salle des 2 scènes à Maule

Samedi 26 Février 2011 à 21h

Entrée 10 €

Informations & réservations
westjazz@westjazz.fr
www.westjazz.fr

Photo Copyright Imagerie La Rocca Conception Artline Kress

Ville de Maule

A NOTER SUR VOS AGENDAS

21^{ème} GALA du C.M.D.A.S

SOIRÉE DANSANTE

Animée par l'orchestre
JOHAN MORGAN ORCHESTRA
avec démonstrations de danses



Standards Latines Orientales

Samedi 19 mars 2011
de 20h30 à 2h

SALLE DES FÊTES DE MAULE

Entrée sur réservation: **20 €**

01 30 90 76 81 - jacques.corbeau@wanadoo.fr



 **LES PRINTANIÈRES...**
Sciences et J l'histoire...

Ville de MAULE

AUJOURD'HUI MESDAMES...

« MODE, CHAPEAUX, GÂTEAUX... »
Grande exposition de chapeaux,
L'histoire de la mode à travers les siècles,
défilé de mode...

SAMEDI 12 MARS

DE 14H A 18H

Salle des Fêtes de Maule - Entrée gratuite

RENSEIGNEMENTS AU
01.30.90.49.12 OU 01.30.90.49.17

Les Printanières



Ville de MAULE

LES PRINTANIÈRES



Sciences et Histoire...

EN ATTENDANT LE PRINTEMPS...

*avec Clément Boutin,
atelier cuisine « **INITIATION AUX ÉPICES** »,
les animaux de la Ferme Roz...*

**SAMEDI 5 MARS
DE 10H À 18H**



*Place des Fêtes et salle des Fêtes
de Maule - Entrée gratuite*

**RENSEIGNEMENTS ET RESERVATIONS
AU 01.30.90.49.12 OU 01.30.90.49.17**

Enfance et Jeunesse

CENTRE DE LOISIRS



PERMANENCES :

Pour tous renseignements, contactez Florent MANCUSO et Julia COUR au Centre de Loisirs.

☎ 01.30.90.80.79

centre-loisirs@maule.fr

54, Chemin de la Cressonnière - 78580 MAULE

Hors vacances scolaires :

Les lundis et mardis de 9h à 19h. Les mercredis : de 17h à 19h

Pendant les vacances scolaires :

Du lundi au vendredi de 17h à 19h

**Inscriptions pour les vacances d'hiver
(du 14 au 25 février) :
jusqu'au lundi 24 janvier inclus.**

RAPPEL :

Désormais, les inscriptions (pour les mercredis) et annulations doivent être effectuées une semaine à l'avance. Pour les annulations, si vous ne respectez pas ce délai, la journée sera facturée.

Merci pour votre compréhension et coopération .

N'hésitez pas à consulter les documents qui figurent sur le site Internet pour vous renseigner sur le fonctionnement du Centre de Loisirs ou notre projet pédagogique.

ESPACE JEUNES

Vacances de février

L'accueil de l'Espace Jeunes sera ouvert de 14h à 18h tous les jours du lundi 14 février au vendredi 25 février 2011.

Au programme : sorties, sport, activités manuelles, jeux divers et variés, atelier Musique ...

Mais attention : afin de fréquenter l'Espace Jeunes et bénéficier de ses activités, il faut impérativement être en possession de la carte PASS Jeunesse !

(Modalités d'inscription sur le site de la ville www.maule.fr ou auprès de l'équipe d'animation au 06.87.60.23.17 – sgresus@maule.fr)



POINT INFORMATION JEUNESSE

Information
Jeunesse



Ile-de-France

(P.I.J.) de 11 à 25 ans et plus !

Responsable : Céline RALLON

☎ 01.30.90.80.51

Bibliothèque, rue Quincampoix

pij@maule.fr

Bonjour à tous,

Informations recrutements en ce moment au PIJ.

Tout d'abord dans le secteur des métiers aéronautiques. Les 4, 5 et 6 février de 10h à 17h et si vous souhaitez devenir pilotes, hôtesses et stewards le salon des formations et des métiers aéronautiques vous ouvre ses portes au Musée de l'Air et de l'Espace. Entrée gratuite pour le salon et le musée.

L'Armée de l'Air recrute également des officiers pilotes et des sous-officiers chefs d'équipes. Renseignement au PIJ ou sur le site :

www.recrutement.air.defense.gouv.fr

Dans le domaine de la culture, Odysées en Yvelines, consacrées à la création théâtrale, proposent cette année une ouverture internationale en invitant des acteurs, auteurs et metteurs en scène d'Algérie, du Burkina Faso, du Chili, de Cuba, du Japon, de Palestine, du Togo, de Suède et de France.

7 créations qui rendent possible la rencontre des enfants, des adolescents et des adultes avec le théâtre. Une façon d'ouvrir une fenêtre sur le monde et sur l'Autre.

Les programmes d'Odysées en Yvelines sont disponibles au PIJ et à la bibliothèque.



POINT INFORMATION JEUNESSE

MERCREDI 2 FÉVRIER
de 14h30 à 17h30,
pour les 16-25 ans et plus,
dans l'ancien PIJ
et face au Point Emploi de Maule,
UNE ACTION DÉDIÉE
AUX PORTEURS DE PROJETS.



- Comment élaborer son projet professionnel,
- comment construire les étapes,
- vérifier sa faisabilité et sa réalité sur le marché du travail,
- vérifier vos compétences pour sa réalisation,
- savoir mettre en valeur votre projet face aux professionnels à qui vous le présenterez.



En collaboration avec le CIOP (Centre d'Information et d'Orientation Professionnelle) et la Chambre de Commerce, vous pourrez également consulter les fiches métiers qui vous intéressent, bénéficier de conseils personnalisés et d'une vision plus précise du marché du travail actuel.

MISSION LOCALE



Sandra SCHNEIDER assurera
 une permanence pour les jeunes de
 Maule dans les anciens locaux du P.I.J.,
 Maison des Associations
MERCREDI 2 & 23 FÉVRIER
 de 14h à 17h

BASKET BALL



www.usmauloisebb.com

Rencontre de février
 au gymnase du Radet

SENIORS Masculins 1 - COUPE DES YVELINES 1/4 de finale

Jeudi 10 à 20h30 - MAULE/Chesnay-Versailles 2

SENIORS Masculins 1 - Division Excellence département

Samedi 5 à 20h30 - MAULE/Maurepas

SENIORS Masculins 2 - Division Honneur département

Samedi 5 à 18h15 - MAULE/Mesnil St D.

SENIORS Anciens - Division 3 Région

Dimanche 6 à 10h30 - MAULE/Tremblay 2l

Dimanche 13 à 10h30 - MAULE/Arcueil (Sous réserve)

CADETS Masculins 1 - 2^{ème} Division département

Samedi 5 à 16h - MAULE/Les Mureaux

MINIMES Masculins 1 - 1^{ère} Division département

Pas de match à domicile

BENJAMINS Masculins 1 - 3^{ème} Division département

Pas de match à domicile

POUSSINS Masculins - 3^{ème} Division département

Pas de match à domicile

POUSSINES Féminines - 2^{ème} Division département

Samedi 5 à 14h30 - MAULE/Maison Laffitte

Après avoir éliminé tour à tour 2 équipes de Nationale 3 pour accéder aux 64^{èmes} de finale de la coupe de France, les basketteurs maulois se sont inclinés face à l'équipe Leader de Nationale 2, Chartres.

Le courage et l'abnégation n'ont pas suffi pour résister à un adversaire qui leur était supérieur.

La municipalité félicite le Basket Maulois pour ce très beau parcours et souhaite que cette expérience puisse les aider à accéder à l'échelon supérieur en fin de saison.

Bravo à tous !



FOOTBALL



a e n r e r a e a -
a e a a s n s e n
e e n e n s s r
sma e a a es ers - r

a e	a r e	r a r e	e	s r	ersa re
Samedi 5	U11 A et B	9h45	Extérieur	Criterium Dept	Tremblay/Mauldre
Samedi 5	U13	Pas de match ce jour ou match en retard à définir			
Samedi 5	U15	Pas de match ce jour ou match en retard à définir			
Dimanche 6	Vétérans B	9h30	St Vincent	6ème Div.	Beynes
Dimanche 6	Vétérans A	Pas de match ce jour ou match en retard à définir			
Dimanche 6	U19	Pas de match ce jour ou match en retard à définir			
Dimanche 6	Seniors B	Pas de match ce jour ou match en retard à définir			
Dimanche 6	Seniors A	15h00	Extérieur	1ère Div.	Limay

a r e	s r	asemen
U11 A et B	Criterium Dept	Aucun
U13	Criterium Dept	Aucun
U15	3ème Div.	1er/10
Vétérans B	6ème Div.	1er/11
Vétérans A	Excellence	9ème/10
U19	3ème Div.	3ème/10
Seniors B	7ème Div.	1er/8
Seniors A	1ère Div.	3ème/12

s c n a c e
facebook - usmaulefoot
Mail - usmauloise-football@wanadoo.fr
Tel - 06-84-45-86-47
<http://usmaulefootball.pagesperso-orange.fr>

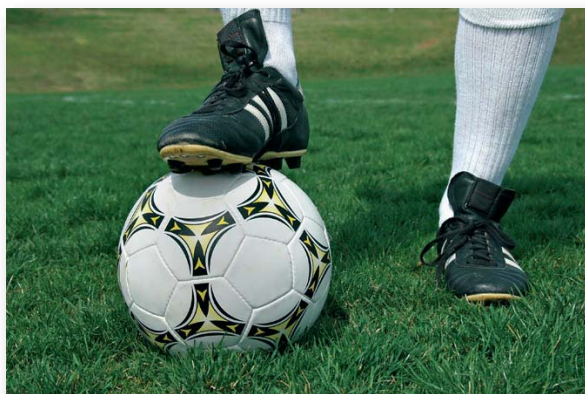

TENNIS DE TABLE

Les pongistes de Maule jouent au gymnase du Radet, le vendredi à 21h.

Le 4 février

Niveau Départemental

Maule 4 – Verneuil 2

Maule 5 – Chatou 5

Maule 6 – Bailly 2

Le 11 février

Niveau Promotion Excellence

Maule 1 – Saint Cyr 1

Niveau Promotion d'Honneur

Maule 2 – Les Clayes sous Bois 1



TENNIS



Gros succès à l'Open d'hiver
Remise des coupes "Chocolats COLAS" aux finalistes

Stages tennis pour les enfants pendant les vacances scolaires :

- du 14 au 18 février stages de 2h l'après-midi
 - du 21 au 25 février stages matin et après-midi
- Renseignements au Club

Nouveau :

En février la mise en place des réservations informatiques des courts couverts.

Les adhérents sont informés par email et par affichage au Club des modalités d'accès.

Toujours de l'affluence aux dernières Animations : après le "Tournoi Salade" lors du Beaujolais nouveau, la "Rencontre double mixte" avec les galettes des rois.

www.club.fft.fr/tc.maule - tc.maule@fft.fr

Chemin du Radet - 78580 MAULE

☎ 01.30.90.99.76

GOLF EN 2011

Réunion de début d'activité
le **SAMEDI 12 FEVRIER** à 10h
à **BAZEMONT**

Cette année nous avons prévu

11 COMPÉTITIONS
3 WEEK-ENDS PROVINCE
1 VOYAGE AU MAROC

Première rencontre
le **25 MARS** sur le
GOLF de ROCHEFORT EN YVELINES
Partie suivie d'un repas



Consultez notre site
agmaule.com

Informations Générales

ASSEMBLÉE GÉNÉRALE



**ASSOCIATION AMICALE DES ELEVES
ET ANCIENS ELEVES DE L'ECOLE
PUBLIQUE DE MAULE**

A l'occasion de la nouvelle année,
l'Association vous présente ses meilleurs vœux
et souhaite à tous Santé, Joie et Bonheur.

Elle vous convie à son
ASSEMBLÉE GÉNÉRALE ORDINAIRE
qui sera suivie d'une
**ASSEMBLÉE GÉNÉRALE
EXTRAORDINAIRE**
LE SAMEDI 12 FÉVRIER 2011 à 15h
Salle des Mariages - Mairie de MAULE

A l'ordre du Jour :
Rapports d'activités et financier
de l'exercice écoulé
Projets 2011

Modifications des Statuts

Pour tout renseignement, contactez :
ou Suzanne DURAT ☎ 01.30.90.76.07
ou Jean GALOPIN ☎ 01.30.90.81.94

CHEZ NOS VOISINS



**5 MARS 2011
21h**

**B
A
Z
E
M
O
N
T**

Salle du Cèdre
Adultes : 15 euros
Enfants : 8 euros

MESSES ET CÉLÉBRATIONS

FÉVRIER	Samedi 18h30	Dimanche 9h30	Dimanche 11h15
5 et 6	Mareil-sur-Mauldre	Davron	Maule (1)
12 et 13	Les Alluets-le-Roi	10h30 Crespières*	
19 et 20	Aulnay-sur-Mauldre	10h30 Beynes	
26 et 27	Crespières	Montainville <i>9h à Maule : Cté Portugaise</i>	Bazemont

* Partage d'évangile avec les enfants.

(1) Messe où sera donné le sacrement des malades.

PORTES OUVERTES

**JOURNEE PORTES OUVERTES
AU LYCEE D'ENSEIGNEMENT PRIVE
LE BUAT A MAULE**



UN AUTRE

Samedi 19 mars de 10h à 17h.

Samedi 5 février et 14 mai de 9h à 12h.

Vendredi 10 juin de 17h à 20h.

Nos formations :

- 4^{ème} et 3^{ème} de l'enseignement agricole
- CAP Services en Milieu rural
- BAC PRO 3 ans : Technicien Conseil Vente en animalerie
- BAC PRO 3 ans : Services à la personne et aux territoires
- CAP Services en Milieu rural en apprentissage
- BAC PRO 3 ans en Apprentissage : Technicien Conseil Vente en Animalerie

NOUVEAU À MAULE

Mme Emilie ARNO-MACAIGNE,
orthophoniste,
vous fait part de son installation au cabinet
d'orthophonie du 7bis, rue du Pressoir

☎ 01.34.75.86.11.

Elle accueille enfants et adultes
du lundi au vendredi sur rendez-vous.

CONFÉRENCE

Les Jardiniers de France

vous invite

à une **conférence**

animée par M. COHIN

le **DIMANCHE 13 MARS 2011**

de 15h à 17h sur le thème

“L'abeille et le jardinier”

dans la salle des mariages

Mairie de Maule



Soirée Écossaise au profit des Orphelins des Sapeurs Pompiers

Vendredi 11 Février 2011
20h30 Salle des fêtes de Maule

Organisée par le Comité de Jumelage de Maule et de
la Vallée de la Mauldre et l'Union Départementale
des Sapeurs-Pompiers des Yvelines

Avec l'Orchestre Celtique
Highlandbreizh, Jérémie
Huot (Magicien) et les
danseuses en costumes
des Highlands
« The Heather Group »
de Bézu

Bar Entrée 5 € **Tombola**

Le CIMVM vous offre une assiette de fromage
Apportez un dessert.... Café & Thé offerts
Vous pourrez acheter au bar : Cidre, Bière, Vin et Champagne

Inscription obligatoire avant le 4 Février 2011

Auprès de Niky Mottet : ☎ 06.03.09.19.90 cjmvm.secretariat@wanadoo.fr

Ou du chef du Centre de Secours de Maule : ☎ 06.11.17.47.86