

ANNÉE 2022



Ville de
Maule

www.maule.fr



<https://www.facebook.com/mairiedemaule>

Maule
Associations

CULTURE JEUNESSE MUSIQUE BENEVOLE ENTRAIDE LOI 1901 DANSE
FORUM SPORT
 DES ASSOCIATIONS
 CULTURE SOLIDARITE
 PASSION SCOLAIRE PERSONNE ENNONSERP SPORT GROUPE ART POPULAIRE CARITATIVE SERVICES
 RELAXATION THÉÂTRE

Forum 4 sept. 2022



Prêt à porter féminin

(du 34 au 48)

Bijoux,
Accessoires
Chaussures

06 33 08 58 57

16, rue du Pressoir

78580 Maule



Du mardi au samedi
10h-13h & 15h-19h

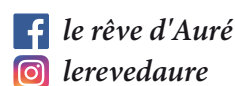

Etoiles & Cie

- Concept Store -

Décoration d'intérieur
Linge de maison - Arts de la table - Bijoux
fantaisie - Luminaire - Bougie parfumée

8 rue du Pressoir - Maule

Tél. 09 83 68 22 44
contact.etoilesetcie@gmail.com



Monsieur. M'

Boutique Homme

Prêt à porter - Sneakers - Accessoires - Décoration

6 place du Général de Gaulle - Maule

Tél. 09 81 47 78 09
monsieurmstore@gmail.com

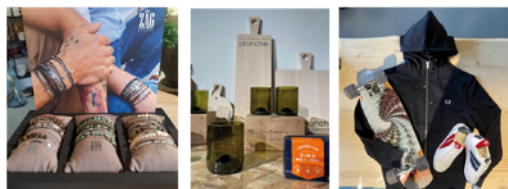

COUVERTURE

2, rue du Moulin à Papier
78580 MAULE

06 18 26 06 80 - 09 71 36 16 24

etsmayeur@gmail.com

www.ets-mayeur-couverture78.com

- Couverture • Zinguerie • Ravalement •
- Travaux d'intérieur et d'extérieur •
- Maçonnerie • Pose de clôture •

FERRONNERIE CONCEPT

Escaliers • Garde corps
Verrières • Mezzanines
Mobilier d'intérieur

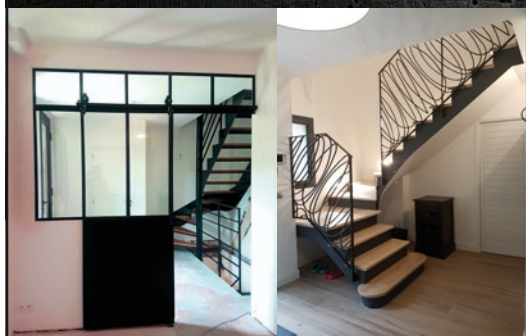

Conception • Visuel 3D
Fabrication • Installation

57 rue de Mareil 78580 MAULE
http://ferronnerieconcept.fr

06 74 65 12 17





Forum des associations dimanche 4 septembre de 9 heures à 17 heures. Salle des Fêtes complexe « Les 2 Scènes »

Ces derniers mois ont vu la levée de certaines contraintes dues à la crise sanitaire que nous traversons depuis deux ans, bien que l'épidémie de Covid continue de rythmer notre quotidien. Notre tissu associatif a tenu bon, grâce à l'implication de chaque bénévole et à l'engagement de chaque adhérent. Les activités se sont vues, une fois encore perturbées, mais ces derniers mois de printemps avaient presque un petit goût de normalité... Nous avons même vu naître quelques nouvelles associations venues rejoindre notre jolie commune.

C'est pourquoi nous sommes heureux de voir arriver à grands pas ce forum 2022, réunissant toutes nos associations mauloises, et autres activités municipales. Ce rendez-vous incontournable depuis de nombreuses années, pour les petits comme pour les moins petits, aura cette année un parfum de « légèreté » comparé à ces deux dernières années, du moins nous l'espérons !

De nombreuses démonstrations associatives pourront avoir lieu lors de ce forum, et toutes les activités devraient reprendre sans encombre dès ce mois de septembre, enfin ! Printemps et été nous ont permis de nous retrouver, et ce rendez-vous de rentrée sera le point d'orgue de ces retrouvailles !

Bien sûr, nous devons tous continuer nos efforts, et c'est pourquoi toutes les mesures sanitaires en vigueur au moment du forum seront mises en œuvre pour que celui-ci se passe dans les meilleures conditions ! Alors, sportifs, artistes, bénévoles, retrouvons-nous le dimanche 4 septembre 2022 !

En attendant, très bonnes fins de vacances aux uns, et très belle rentrée à tous !

Sidonie KARM
Adjointe au Maire
Déléguée aux associations,
à la culture et
à la communication

MAULE ASSOCIATIONS 2022-2023

Index des Associations

LES ASSOCIATIONS SOCIALES

ADMIR.....	5
Croix Rouge Française.....	5
GeM Emploi.....	5
HESTIA 78.....	5
La Ronde des Doudous.....	6
Les Lutins de la Vallée de la Mauldre.....	6
Les P'tits Petons.....	6
Multi-accueil « Les Pitchoun's ».....	6
Naforré.....	6

LES ASSOCIATIONS SCOLAIRES

Actions Pour le Savoir.....	7
AIPEC.....	7
FCPE.....	7
FIPM.....	7

LES ASSOCIATIONS SPORTIVES

Aïkido Club Maulois.....	8
Association Sportive Mauloise.....	8
Cyclo Touristes de la Mauldre (les).....	9
Golf Maule Val de Mauldre.....	9
Gymnastique aux Agrès de la Mauldre.....	9
Handball Maulois.....	10
Judo Club Maulois.....	10
Kalathari (Association).....	11
Karaté Shotokan Maule.....	11
Kick Boxing Maule.....	11
Maule Badminton (Association).....	11
Maule Blacks.....	11
Tir Sportif des Yvelines (club de).....	11
Tennis Club de Maule.....	12
USM Basket Ball.....	12
USM Cyclisme.....	12
Union Sportive Fitness Mauloise.....	13
USM Football.....	13
USM Tennis de Table.....	14
USM Gym Volontaire Randonnée Pédestre.....	14
Volley-Ball Maulois.....	14
Yoga Club de Maule.....	15

LES ASSOCIATIONS DE DANSE

Club maulois de Danse Artistique et Sportive.....	15
K'Danse.....	15

SOPHROLOGIE - RELAXATION - MÉDITATION

Lilioze-Estquioz.....	16
-----------------------	----

LES ASSOCIATIONS CULTURELLES

ACAD'OR.....	16
ACIME.....	16
Batuk'Mélé.....	16
Beaux-arts de Maule.....	17
Bridge Club de Maule.....	17
C.J.M.V.M. Comité de Jumelage.....	17
Connaître & Parler.....	17
Échecs & Maule.....	18
École de musique.....	18
Every Sing.....	18
La Clef du Bonheur.....	18
Les Mascarilles.....	19
Les 3 Coups.....	19
Photo Vidéo Club Maulois.....	19
Rond-Point Maulois.....	19
Scrabble à Maule.....	19

LES ASSOCIATIONS DIVERSES

ABAM.....	20
Association des commerçants de Maule.....	20
APSMVM.....	20
Association des Élèves et Anciens Élèves des écoles publiques de Maule.....	20
Association Paroissiale Saint Nicolas de Maule.....	20
Aumônerie du Val de Mauldre.....	21
Brindilles.....	21
Centre d'information sur l'Environnement.....	21
Connecting Club.....	21
EDM.....	22
Gardon Aulnaysien Maulois.....	22
La Vitrine du Développement Durable.....	22
Lions Club.....	22
Rétro Mauloises (les).....	23
Scouts et guides de France.....	23
Le Souvenir Français.....	23
Sport Canin Maulois.....	23
Union Nationale des Combattants.....	23

Rédaction, documentation, diffusion: Mairie de Maule

Édition, Publicité:

Christian Tétard - 06 14 84 27 10

Réalisation:



19, rue des Roussettes - 78520 LIMAY

☎ 01 34 97 50 90

e-mail: fjd.studio@gmail.com

www.fjdstudio.com

Dépôt légal:

3^e trimestre 2022

Directeur de la Publication:

Laurent RICHARD

Rédaction:

Service Communication

Les informations contenues dans ce magazine
sont fournies par chaque association.

Fer Plait

*Pressing
Traditionnel*

Blanchisserie - Ameublement - Retouches

Du mardi au vendredi: 9h - 12h30 et 14h45 - 19h15 Samedi: 9h - 12h30 et 14h30 - 18h

Centre Commercial St Vincent 78580 MAULE

01 30 90 76 54

78860 St-Nom-la-Bretèche: 01 30 80 23 88



Aux Alluets-le-Roi

Une entreprise familiale depuis 1982

Shetlands, double poneys, chevaux

Du cours particulier au cours collectif

Du loisir à la compétition - Animations diverses

Stages pendant les vacances scolaires

Équitation scolaire - Pension boxe

À 10 minutes, venez nous rendre visite
ROUTE DE CRESPIÈRES - 78580 LES ALLUETS-LE-ROI

Tél.: 01 39 75 95 52

 PC-CE-Les-Alluets-le-Roi

www.poneyclub-centreequestre-alluets.com



CHEZ
BAO 

TRAITEUR SUSHI ÉPICERIE

TEL : 01 34 75 23 85

4 PLACE DU GÉNÉRAL DE GAULLE - 78580 MAULE

LA RÉSERVE

Cave à vin - Épicerie Fine - Traiteur Italien

01 34 75 66 34

13, place du Général de Gaulle - 78580 MAULE

Associations Sociales

ADMR



Présidente : Françoise PERSIDE
Responsable de secteur :
Gwenaëlle DESCORNES

Les bureaux sont ouverts du lundi au vendredi de 8h30 à 12h30 et de 13h30 à 17h

Tél. : 01 30 90 75 95 et répondre
E-mail : info.maule.fede78@admr.org
20, place du Général de Gaulle – 78580 MAULE

L'association ADMR est plus que jamais présente dans Maule et les villages environnants. Elle offre ses services à tous ceux qui souhaitent une aide pour soulager leur quotidien des tâches ménagères que l'on n'a pas le temps de faire ou parce que l'âge ou le handicap venu, ces travaux deviennent fatigants.

Pour le confort de tous

- Ménage, repassage,
- Jardinage, petit bricolage,
- Travaux de nettoyage, rangement (garage, grenier...).

Pour les personnes qui peuvent bénéficier d'une aide de l'APA, caisse de retraite...

- Ménage (entretien courant du logement), aide aux courses, préparation des repas, entretien du linge,
- Aide à la toilette,
- Aide au déplacement, promenade, courses...
- Déplacement véhiculé : course, rendez-vous médecin, coiffeur...
- Aide administrative, prise de rendez-vous, renseignement des formulaires administratifs...

Pour les familles pouvant bénéficier d'une aide de la CAF :

- Service de TISF (Technicienne d'Intervention Sociale et Familiale).
De par leur diplôme, ces personnes sont habilitées à s'occuper des enfants quand les parents sont momentanément indisponibles (maladie, hospitalisation, naissance, accident de la vie...)
- Aide à domicile pour effectuer les tâches courantes de la famille.

Toutes les sommes à la charge des familles bénéficient d'une déduction fiscale de 50 %.

Le personnel a reçu des formations : TISF, Assistante de vie, Auxiliaire de vie sociale.

L'ADMR de Maule recherche toujours des bénévoles, pour aider aux petits travaux administratifs, des visites de suivi des missions chez les personnes aidées...

**La présidente,
Françoise PERSIDE**

CROIX-ROUGE FRANÇAISE

Croix-Rouge française
Unité Locale Cœur de Mauldre
(41 communes)
Allée du Verger – 78580 Maule
Tel. 01 30 90 99 04
ul.coeurdemauldre@croix-rouge.fr
http://yvelines.croix-rouge.fr/maule



Présidente : Marie-Hélène CORDIER
Offres de partenariat ou de bénévolat
Tel : 06 15 37 41 86
marie-helene.cordier@croix-rouge.fr

Adhésion :
16 ans minimum (20 € par an)
5 € (étudiant ou demandeur d'emploi).

Actions :

- Aide Alimentaire hebdomadaire pour les familles qui nous sont adressées par les Assistantes Sociales et le CCAS.
- Accueil-Écoute / Aide administrative : une équipe à l'écoute et active dans l'accompagnement des démarches administratives ou juridiques.
- Vestiboutique : ouverte à tous, elle permet de se vêtir pour des sommes modiques.
- Accès à la culture : pour les enfants des familles bénéficiaires de l'aide alimentaire.
- Aide aux devoirs (une équipe à Beynes).

Formations :

- PSC1 : formation de Prévention et Secours Civiques de niveau 1 (grand public).
- Formation interne permanente pour les bénévoles.
- Urgence : Formation et présence des bénévoles aux situations d'urgence climatique ou humanitaire.

Bilan 2021 :

La réorganisation de la distribution alimentaire poursuivie en 2021 a permis de maintenir une aide hebdomadaire et de répondre aux nouvelles familles en difficulté. Les autres activités ont pu reprendre en s'adaptant aux mesures sanitaires liées à la pandémie. Les bénévoles, notamment de l'Urgence, se sont portés volontaires pour des missions extérieures (renfort dans les EHPAD, centres de vaccination des Yvelines).

Objectifs 2022 :

- Intensifier l'Accueil/Écoute/Aide administrative, la porte d'entrée aux autres actions de l'Unité Locale.
- Développer notre présence dans les 41 communes de notre périmètre d'intervention éloignées géographiquement.
- Développer les partenariats.



GeM Emploi

Votre partenaire emploi

Gally et Mauldre Emploi est l'association intercommunale pour l'Emploi des communes de Maule, Andelu, Aulnay-sur-Mauldre, Bazemont, Chavenay, Crespières, Davron, Feucherolles, Herbeville, Mareil-sur-Mauldre, Montainville, Saint-Nom-La-Bretèche.



Chaque année, l'association contribue à la conclusion de plusieurs centaines de contrats de travail et organise le salon Jobwin. Ses actions portent sur l'aide à la recherche d'emploi, la reprise d'activité, la formation, la création d'entreprise, les relations avec les organismes publics et privés (CD78, CCAS, Pôle Emploi, Mission Locale, Initiative Seine Yvelines...).

Coordonnées :

Place de la Mairie
Sur rendez-vous, dans votre commune – 01 30 90 86 25
www.gem-emploi.org
Facebook : Gem Emploi
Président : Olivier LEPRETRE
Conseillère emploi : Mathilde GABORIEAU
contact@gem-emploi.org

HESTIA 78

Siège Administratif - Président : Yves DOINEL
7/9 rue Camille Claudel - 78450 VILLEPREUX
Tél. : 01 34 62 24 64 - E-mail : siege@hestia78.fr

Foyers du Bois Mesnuls
Directrice : Aurélie ROYER
Chemin de Poissy – 78580 MAULE
Tél. : 01 30 90 86 97 - E-mail : foyersboismesnuls@hestia78.fr

ESAT de la Mauldre
Directrice : Sylvie SCOTTE
3 chaussée Saint Vincent – 78580 MAULE
Tél. : 01 30 90 97 41 - E-mail : esatdelamauldre@hestia78.fr



Accompagnement, suite à la fusion avec des établissements de Villepreux et des Clayes sous Bois. Au 1^{er} janvier 2022, notre Association s'est agrandie par une nouvelle fusion avec des Etablissements de la région de Rambouillet. Notre nouvel intitulé est dorénavant HESTIA78.

Le nom change, mais les fondamentaux demeurent.

Notre association de bénévoles, parents/amis a pour vocation l'accueil et l'accompagnement de résidents adultes en situation de déficience intellectuelle. L'intégration, l'autonomie, l'accueil et l'accompagnement par le biais du travail, sont les valeurs mises en œuvre par HESTIA78 pour permettre à chaque résident de

l'association d'aller le plus loin possible dans son développement et son autonomie. HESTIA78 fait perdurer ces missions au travers de ses résidences et son ESAT de Maule.

Les résidences de Maule accueillent :

- 39 résidents dans le foyer d'hébergement La Vallée
- 22 résidents dans le foyer de vie La Montagne

L'ESAT dispose de 78 places en travail protégé

Tout particulier ou toute entreprise peut faire appel aux prestations de l'ESAT pour l'entretien d'espaces verts ou de locaux, pour des travaux de conditionnement, de colisage ou de mailing. De plus, une laverie-repasserie moderne et accueillante est à disposition des particuliers, des collectivités locales, des commerces et entreprises.

Vous pouvez soutenir financièrement l'association, soit par adhésion, cotisation annuelle de 45 € avec déduction fiscale, soit par don, quel que soit son montant. Si vous vous sentez concerné par nos actions, et quelles que soient vos compétences, n'hésitez pas à nous rejoindre et venir enrichir l'équipe HESTIA78 au service de personnes en situation de handicap et/ou psychique.



LA RONDE DES DOUDOUS

La micro-crèche « la ronde des doudous » accueille des enfants de 4 mois à 4 ans, dans un espace ludique, sécurisé doté d'un jardin.

L'équipe de professionnels est constituée d'une directrice (éducatrice de jeunes enfants), d'une auxiliaire de puériculture et 2 agents titulaires du CAP Petite Enfance.

La structure est ouverte du lundi au vendredi de 8h à 18h30. Pour tous renseignements vous pouvez nous contacter par mail à : larondedesdoudous.maule@gmail.com

Pour toute inscription merci de remplir le formulaire sur le site

Site : larondedesdoudous.fr
Contact : larondedesdoudous.maule@gmail.com
Tel : 07 81 24 62 73

Responsable technique : Sabrina BESSE

LES LUTINS DE LA VALLÉE DE LA MAULDRE

Association d'assistantes maternelles agréées à Maule

Conditions d'adhésion :
Membres actifs et membres bienfaiteurs : 30 €

Présidente : Valérie DUMONT
06 46 00 52 96 - valou.dumont@free.fr
Adresse : 15, allée de Sancy – 78580 MAULE



LES P'TITS PETONS

Depuis plus de 9 ans, la micro-crèche Les P'tits Petons accueille 10 enfants âgés de 10 semaines à 6 ans. Cet établissement créé par Laëtitia Sollier, titulaire du DEES, dispose d'une place pour un enfant en situation de handicap mental. Cette structure offre aux parents un lieu dédié au bien-être et à l'éveil de leur enfant. Tous les enfants sont ainsi encadrés par une équipe de professionnelles de la Petite Enfance qualifiée qui s'assure du bon déroulement des journées, met au cœur de ses priorités leurs accueils dans un environnement sûr et agréable pour que chacun trouve son équilibre.

La micro-crèche répond donc parfaitement aux besoins des parents et fait le bonheur des enfants.

La micro-crèche Les p'tits petons est située au 2 rue Maurice Berteaux et est ouverte de 7h30 à 18h30 du lundi au vendredi. Pour avoir de plus amples renseignements, n'hésitez pas à nous contacter par mail ou à nous joindre par téléphone. Nous vous répondrons avec grand plaisir et nous vous communiquerons les documents pour une pré-inscription.

Contact : lesp-titspetons@orange.fr
Tél. : 01 78 80 13 35
Directrice : Mme Laetitia SOLLIER



MULTI-ACCUEIL LES PITCHOUN'S

Adresse : 20 Place du Général de Gaulle
allée de Carnoustie – 78580 MAULE
Présidente : Laurence MERVOYER
Personne à contacter : Evelyne BIZOT au 01 30 90 94 69.
E-mail : les-pitchounes@wanadoo.fr



■ Inscription après remise d'un dossier complet (à retirer auprès de la responsable) et signature du règlement de fonctionnement.

gommettes, peinture, lecture, musique, danse et autres activités de motricité. Le carnaval et beaucoup d'autres occasions sont prétextes à se déguiser et les enfants pourront même se familiariser avec l'anglais à travers des comptines et des livres. Les enfants apprendront à vaincre l'angoisse de la séparation, à se socialiser, à prendre du plaisir dans le jeu avec les autres et lorsqu'ils rentreront à l'école, ils seront prêts pour une rentrée dans la joie.

Conditions d'adhésion :

- Adhésion annuelle par famille de 50 euros.
- Et facturation mensuelle en fonction des revenus de la famille et des heures réservées : de 0,36 euros/heure à 3,57 euros/heure, couchés et repas compris et ouvrant droit à une réduction d'impôt pour garde d'enfants. Priorité est donnée aux enfants maulois.

Présentation de notre activité :

« Les Pitchoun's » est une structure qui accueille les enfants de 9 mois à 5 ans tous les jours de 8h30 à 17h30, sauf les mercredis et vacances scolaires. Le temps d'accueil est fonction des besoins des parents, pour quelques heures seulement, en demi-journées ou en journées complètes. Différentes activités sont proposées : pâte à sel, pâte à modeler,

Une petite équipe de 5 professionnelles qualifiées sera heureuse de proposer toute son expérience et sa bienveillance pour que tous les enfants soient accueillis dans les meilleures conditions. L'enfant porteur de handicap ou d'une maladie chronique pourra ainsi être intégré au groupe d'enfants sans distinction.

NAFORRÉ

Présidente : Marie BALDÉ
06 71 38 22 88
Secrétaire : Mariama BALDÉ
Trésorière : Laetitia FERRAND.



Adhésion = 20 €
naforre@gmail.com
www.facebook.com/naforre.naforre

Nos objectifs : soutenir les femmes du village de Saré Almamy au Sénégal qui souhaitent améliorer leurs conditions de vie et faire émerger une économie locale et indépendante.

Tout en privilégiant la notion de partage et d'échanges humains, l'association participe à la création et la mise en place de projets concrets qui s'inscrivent dans une logique de développement durable.

Nos projets en 2022 :

- Envoi de fournitures scolaires, cartables, livres, peluches, maillots et chaussures de foot.
- Poursuite des travaux du jardin collectif afin de débiter la mise en culture.
- Partenariat avec le collège de Maule
- L'association NAFORRÉ s'associe à 2 classes de 5^e sur un projet de construction d'un four solaire au village. Cela permet aux

collégiens de mettre du sens à leur action qui s'inscrit dans une démarche de développement durable.

- Le 7 juin : course solidaire organisée par le collège de la Mauldre avec les élèves de 6^e et de 4^e pour financer le four solaire.
- Lors de cette course solidaire, un appel aux dons sera fait au collège : « Donne tes baskets trop petites ! »

- Le 19 juin 2022 : Rando Brunch solidaire en partenariat avec l'USFM.

Si vous souhaitez nous soutenir, n'hésitez pas, contactez-nous et adhérez à notre association ! Venez aussi nous découvrir lors du forum et du marché de Noël.



Associations Scolaires

ACTIONS POUR LE SAVOIR

Président : Jacques ERARD (01 30 90 60 61)
Trésorière : Nadine MORISSON
Personne à contacter : Nadine MORISSON (01 30 90 87 49 - nadipierre@wanadoo.fr)
Cotisation annuelle : Primaires et Collégiens : 40 €
Alphabétisation : 60 €



L'association Actions Pour le Savoir (APS), créée en 1987 à l'initiative d'un groupe de parents et d'enseignants, occupe depuis 1997 un local mis à disposition par la commune de Maule, situé à proximité de l'école maternelle COTY. L'association accueille les enfants du primaire et du secondaire après l'école pour l'accompagnement à la scolarité, ainsi que les adultes durant la semaine pour les cours d'alphabétisation. »

Accompagnement à la scolarité des enfants du cycle élémentaire et des collégiens

- Contribuer à la réussite scolaire et à l'élargissement des centres d'intérêt des enfants pour une meilleure valorisation,
- Accompagner les parents dans leur rôle d'éducateur,
- Accroître la liaison avec les enseignants.

Alphabétisation

- Aider les adultes par l'apprentissage et le perfectionnement de la langue française : lire, écrire, comprendre (factures, courriers, journaux, affiches...) et s'exprimer,
- Inciter les adultes à participer aux séances d'alphabétisation afin de faciliter leur intégration et améliorer leur situation professionnelle,
- Assister les adultes dans la préparation de concours ou examens,
- Apprentissage des notions de base de l'informatique pour adultes.

L'association recherche des étudiants rémunérés, et des bénévoles, pour accompagner dans leurs acquisitions les enfants du cycle élémentaire, les collégiens, et les auditeurs et auditrices de l'Alphabétisation.

Le président
Jacques ERARD

AIPEC

Association
Intercommunale des
Parents d'Élèves du Collège de la Mauldre
Présidente : Isabelle Roux (06 64 47 54 84)
Email : aipec78@gmail.com
Site internet : www.facebook.com/aipec78maule



Les conditions d'adhésion : Avoir au moins un enfant scolarisé au collège de la Mauldre

Tarif unique pour l'adhésion : 12 euros par enfant, quel que soit le nombre d'enfants scolarisés au collège.

L'AIPEC, association de parents d'élèves fondée en 1974 lors de l'ouverture du collège, est totalement indépendante et apolitique, elle est l'association de parents d'élèves la plus représentée au collège de la Mauldre.

Notre vocation est d'informer, de représenter et de conseiller les parents d'élèves. Nous sommes présents et intervenons au sein du collège : le Comité d'Éducation à la Santé et à la Citoyenneté, le Conseil de discipline, la Commission éducative, la Commission permanente et le Conseil d'Administration (décisions concernant l'organisation et le budget du collège, le règlement intérieur, la sécurité, les sorties scolaires, la demi-pension, les transports...).

L'AIPEC travaille en partenariat avec le collège dans l'intérêt de nos enfants.

L'AIPEC intervient auprès du SMRM (Syndicat Mixte Région Maule) pour les questions liées au transport scolaire.

Nos adhérents peuvent être délégués des parents lors des Conseils de Classe.

Chaque année, l'AIPEC organise et finance des interventions pour les parents.

Cette année nous avons mis l'accent sur l'orientation des élèves avec une conférence qui s'est tenue le 10 février 2022 sur le

thème « Que faire quand mon Ado ne sait pas quoi faire ? » L'AIPEC propose aux parents de se porter volontaires pour être membre du jury lors des soutenances de stage des élèves de 3^e. Grâce à sa représentativité, l'AIPEC apporte des informations très régulières à ses adhérents, plus particulièrement dans les contextes difficiles (pandémie, changement de rythme scolaire etc.).

Nous communiquons grâce à des échanges participatifs, des groupes WhatsApp, des réunions, l'envoi d'emails, etc.

Adhérer à l'AIPEC, c'est avoir une information privilégiée et pouvoir être conseillé, s'impliquer concrètement dans le suivi de la scolarité de son enfant, pouvoir participer aux Conseils de Classe, ou encore pouvoir être candidat au Conseil d'Administration du collège. Notre groupe constitue une cellule de veille, un lieu d'échange et de communication au service de nos enfants. Rejoignez-nous !

FCPE de Maule Des parents d'élèves en action !



La FCPE (Fédération nationale des conseils des parents d'élèves) de Maule est une association de parents d'élèves bénévoles sur la commune de Maule présente dans les deux écoles maternelles, les deux écoles élémentaires et au collège de la Mauldre. La FCPE est une association nationale avec plus 190 000 adhérents sur la France.

Nous nous battons pour que tous les enfants puissent se rendre à l'école dans de bonnes conditions, avec les mêmes

chances pour tous. Nous défendons également des valeurs telles que l'égalité, la fraternité et la laïcité avec un principe fondamental, celui de la gratuité.

À Maule, l'association est présente dans la vie de l'école, du collège, du périscolaire, et participe également aux visites des cantines dans tous les établissements. Elle est source de propositions et s'investit dans tous les moments clés de la vie de vos enfants : kermesse, cross, conseils d'écoles, conseil d'administration, réunion à la mairie...

Vous souhaitez-vous aussi vous impliquer dans la vie des écoles ? Vous avez des idées ? Ou tout simplement nous

soutenir ? La FCPE est là ! L'avenir éducatif de nos enfants et leur bien-être sont au cœur de nos actions et c'est ensemble que nous y parviendrons. Nous avons besoin de vous.

www.facebook.fcpe.maule/locale.fr
fcpe.maule.primaire@gmail.com
fcpecollegemaule@gmail.com

Hélène ENGEL, présidente
06-72-74-67-93

FIPEM Fédération Indépendante des Parents d'Élèves de Maule

Présidente et Contact : Mélanie RAULT - 06 31 17 86 27
E-mail : maulefipem@yahoo.fr

Conditions d'adhésions :
Être parent d'élève(s) dans une des quatre écoles de Maule.
Tarif annuel 12 €.

Vous trouverez tous les renseignements sur notre association sur sa page Facebook : FIPEM-Maule.

La FIPEM, Fédération Indépendante des Parents d'Élèves de Maule est une fédération de parents indépendante, sans appartenance politique ou syndicale, animée par des adhérents soucieux du bon déroulement de la scolarité de leurs enfants.

Avec pour objectifs :

- Être associé à l'élaboration du projet pédagogique de chaque école.
- Faire part de vos opinions et suggestions auprès du corps enseignant et de la mairie.

- Détecter les problèmes liés au cadre scolaire et périscolaire (cantine, garderie), les signaler aux autorités compétentes et proposer des solutions.
- Suivre les problèmes spécifiques à chacune des quatre écoles mauloises.
- Être informé via notre page Facebook.

Pour ce faire, nous participons à tous les conseils des quatre écoles et aux comités scolaires.

Toutes les questions concernant la scolarité (hors pédagogie) et la sécurité des enfants y sont traitées.

- Nous sommes présents dans l'organisation de la vie scolaire : commissions d'entrée en sixième, commissions de dérogations, commissions de menus de cantine...
- Nous sommes en relation avec les quatre directeurs des écoles et sommes toujours prêts à agir auprès des autorités compétentes en matière scolaire : mairie et inspection académique.
- Nous sommes aussi très impliqués dans l'organisation des animations extrascolaires comme la fête de l'école de fin d'année, en contribuant à l'animation des stands, l'organisation d'un barbecue, la collecte de lots.

soutenir ? La FCPE est là ! L'avenir éducatif de nos enfants et leur bien-être sont au cœur de nos actions et c'est ensemble que nous y parviendrons. Nous avons besoin de vous.

www.facebook.fcpe.maule/locale.fr
fcpe.maule.primaire@gmail.com
fcpecollegemaule@gmail.com

Hélène ENGEL, présidente
06-72-74-67-93



Bilan de l'année dernière sur les écoles :

- Demande et obtention d'une ouverture de classe dans l'école René Coty élémentaire,
- La crise sanitaire a de nouveau rythmé l'année scolaire. La FIPEM est restée vigilante face à l'actualité.
- Échanges réguliers avec l'inspection académique (demande de remplacement lorsque ceux-ci ne sont pas honorés).
- Participation à tous les conseils d'écoles, aux commissions des menus et visite des cantines.
- Réalisation par les bénévoles de la fédération, de deux chars pour le carnaval de Maule.
- Retour de la fête des écoles avec l'organisation d'un grand barbecue par la FIPEM.

La Présidente
Mélanie RAULT

Associations sportives

AÏKIDO

Président du club : Rémi Fallou
Responsable des inscriptions : Rémi Fallou – 06 11 71 42 45
Adresse mail : aikido.maule@gmail.com
<https://www.facebook.com/aikidoclubmaulois>

Tarif des inscriptions (comprenant la licence et les cours) :
Adultes : 125 €
Enfants (14 à 17 ans) : 125 € - Enfants (8 à 13 ans) : 110 €
Pièces à fournir : Certificat médical et une photo

L'aïkido est un art martial japonais en forme de self-défense. C'est le principe de non-violence qui prédomine.

Le terme aikido est composé de trois kanji signifiant : « Ai » union, harmonie, « Ki » énergie vitale et « Do » la voie. Aïkido peut donc se traduire par « la recherche pour l'unification des énergies vitales »

L'aïkidoka (celui qui pratique l'aïkido) apprend à utiliser la force et l'énergie de son assaillant en la retournant contre ce dernier. Il s'agit de décourager son adversaire et non de le détruire.

Toutes les techniques d'aïkido s'inscrivent dans une série de mouvements circulaires destinés à rejeter toutes les formes d'agressivité dans le vide. Ces techniques se pratiquent indifféremment à genoux, debout, à droite, à gauche. Les rôles de UKE (celui qui attaque) et de TORI (qui est attaqué et applique la technique) sont indissociables. Ce mode de travail spécifique est basé sur le développement de l'entraide plutôt que sur la compétition. D'ailleurs il n'existe pas de compétition en aikido.



Nous avons deux séances d'entraînement par semaine pour les adultes : le mardi et jeudi, et une séance le samedi matin pour les enfants. Les cours sont dispensés par des professeurs diplômés. Les cours regroupent tous les pratiquants, débutants et avancés, qui pratiquent dans la joie conformément au souhait du fondateur de l'aïkido. Pour enrichir sa pratique, il existe de nombreux stages auxquels chacun peut participer afin de suivre l'enseignement d'autres Maîtres et de rencontrer d'autres pratiquants. Le club Maulois organise au moins un stage chaque année.



L'aïkido est ouvert dès 8 ans, le sexe, le poids et l'âge n'ont aucune importance car la pratique ne nécessite pas l'utilisation de la force physique.

Les débutants sont les bienvenus et peuvent découvrir cet art martial pendant deux cours d'essais.

Venez nous rencontrer au forum des associations et sur notre site Facebook.

www.facebook.com/aikidoclubmaulois

ASM Association Sportive Mauloise

Président : Laurent MASSET (06 89 96 56 25)
Vice-Présidente : Séverine VARET (06 19 14 33 55)
Trésorier : Laurent LETURGER (06 12 18 05 43)
Secrétaire : Éric LONCHAMPT (06 14 74 53 13)
Intervenants : Gautier LOMBART et Éric LONCHAMPT



end pour des sorties supplémentaires sans encadrement (un groupe whatsapp est spécialement dédié pour ses sorties et/ou pour les courses officielles).

Enfin, en cas de préparation spécifique pour des courses, Gautier établit les plans d'entraînement.

Age minimum : 18 ans Cotisation : 140 euros pour l'inscription en individuel et 120 euros pour un couple.

Venez visiter notre site <http://www.asm-maule.fr>



La course à pied tu aimes ?
L'ASM à Maule tu rejoindras
Au parc Fourmont tu t'entraîneras
Le mardi (19h30) et jeudi (19h30) tu fractionneras
En groupe tu progresseras
Jamais seul tu n'évolueras
Les sorties club tu redemanderas
Sur le site tu nous trouveras <http://www.asm-maule.fr>
Au forum tu t'inscriras et la force avec toi sera
Pour plus de renseignements le 06 14 74 53 13 tu appelleras.

Les places sont limitées, venez vous inscrire tôt ! Pour plus d'informations, merci de contacter l'ASM par courriel à : asm.maule@gmail.com ou par téléphone au 06 14 74 53 13 avec Éric LONCHAMPT, le secrétaire du club.





CTM Les Cyclo Touristes de la Mauldre

Président : JEAN CHRISTOPHE SEGUIER - 01 34 75 80 61
jcseguier@me.com
Secrétaire : BERTRAND LEINEN - 01 30 90 99 38
bertrand.leinen@wanadoo.fr

Coût de l'adhésion au CTM en 2022 : Maulois et habitants de l'Intercommunalité Mauldre Gally 10 €, extramuros 15 €. Il faut rajouter le coût de l'adhésion à la FFCT et l'assurance obligatoire soit un total de 50 à 60 € avec un tarif dégressif pour les familles.
Le site web : ctm-maule.fr

Cela fait 40 ans que ce club a été créé ! Certains membres fondateurs sont toujours affiliés et continuent de rouler !

Le CTM, d'abord Maulois, a été étendu à la vallée de la Mauldre il y a une vingtaine d'années car certains membres venaient de Nézel ou Aulnay. Depuis le club est devenu un club de la CC Gally Mauldre voire plus : Morainvilliers, Épône, Poissy, Vernouillet...

Nous sommes 53 dont 14 féminines ! Ces dernières roulent plutôt le samedi après-midi, mais aussi avec les différentes équipes hommes le dimanche ou le mercredi. Les horaires de départ changent en fonction de la saison et le mieux est de regarder notre site ctm-maule.fr pour retrouver horaires, circuits et contacts.

En 2021 nous avons pu réaliser la 9^e RANDO MAULE. Cette randonnée caritative a connu un franc succès : 350 participants, un don de 2 960 € au service de pédiatrie du Centre Hospitalier de Poissy ST Germain.

Le COVID nous a empêché de faire notre habituelle semaine de vélo par contre le CTM a grandement participé dès la levée du confinement à la première édition du Tour à vélo de la Communauté de Communes de Gally Mauldre.

Le week-end des féminines au Mans les 24, 25 et 26 septembre avec visite de la vieille ville et dégustation des spécialités locales a rassemblé 14 membres dont 5 cyclistes.

Une journée entière de vélo le 4 juillet avec repas à Poigny nous a permis d'aller plus loin dans la forêt de Rambouillet.

Mais surtout deux de nos féminines se sont illustrées dans le rassemblement national « Toutes à Toulouse à vélo » : départ de St Quentin en Yvelines arrivée au Capitole à Toulouse : plus de 700 km. Nous n'oublierions pas de signaler des exploits plus individuels : la traversée des Alpes 720 km en une semaine, la « réconciliation » 1 600 km en 5 jours ou un France Belgique en autonomie totale.

Le 4 décembre le CTM a fêté ses 40 années d'existence en présence de M. le Maire et des plus anciens du club : des sketches, des films, un repas totalement local et une soirée dansante organisée par notre membre artiste (Jean Michel) et plus de 60 participants qui se sont couchés tôt le lendemain... Enfin le CTM a obtenu un financement pour son projet « VeloSûr » qui va permettre d'apprendre à tous à réparer un minimum son vélo pour rouler en sécurité.

Pour 2022 : la 10^e RANDO MAULE le 30 octobre, un séjour en Ardèche du Nord, la réalisation des brevets de Randonneurs Mondiaux permettant de participer l'an prochain au fameux Paris Brest Paris, le week end féminines, des sorties « allongées » sont prévues au programme... Nous vous attendons pour y participer.

A vélo tout est plus beau !



GOLF MAULE VAL DE MAULDRE

Association loi de 1901
N° W781001594
Maison des associations
en mairie de Maule 78580

Président : Daniel CHARBONNIER
Tél. : 06 18 03 80 29
Site Internet : agmaule.com

Depuis 1996 cette association offre la possibilité à ses adhérents de jouer au golf avec d'autres membres.



Nous organisons une quinzaine de compétitions dans la région, ainsi qu'un week-end prolongé en province tous les ans et offrons des tarifs avantageux sur de nombreux golfs régionaux.

Tarif pour les Maulois : 45 € (Hors Murs : 50 €)

GAM Gymnastique aux Agrès de la Mauldre

Président : Olivier RATISCOL
Secrétaire : Christine CHAVANNES
Personne à contacter : Olivier RATISCOL – 06 18 04 69 35

Pour s'inscrire :

- Fiche d'inscription dûment remplie
- Questionnaire de santé/Certificat médical
- S'acquitter de la cotisation

Adresse mail : gam.maule@gmail.com
Site internet : www.gammaule.com

La G.A.M. vous propose des activités gymniques diverses « Loisirs » et « Compétition » pour un large public.

- Gymnastique Artistique : Loisirs et compétition - Sol et Agrès : sol, barres, poutres, saut, anneaux.
- Gymnastique Rythmique : Loisirs et compétition - Sol avec Engins : ruban, cerceau, corde, ballon, massues.
- Urbain : type Acrobatique/Street.
- Piste : type Tumbling sur piste gonflable rebondissante.
- Baby : Labellisé Petite Enfance le club accueille les enfants dès 15 mois.
- NOUVEAUTÉ : FITNESS pour ados et adultes / cardio et renforcement musculaire.

Un Encadrement de qualité grâce à nos entraîneurs qualifiés,

diplômés d'état et salariés du club. Le club est affilié à FFgym : licence et assurance activité sportive incluses.

Pour celles et ceux souhaitant faire de la compétition, il y a la possibilité de rejoindre les équipes « compétition » après un test validé par notre Directrice Technique qui aura lieu le 20 septembre. Contactez-nous auparavant.

Et toujours une équipe administrative de bénévoles, une équipe technique, des entraîneurs motivés. Ce sera avec un réel plaisir que nous accueillerons vos enfants dans notre structure pour cette nouvelle saison !

Retrouvez le planning hebdomadaire, le calendrier annuel, les différents documents, tarifs et actualités sur notre site.

HANDBALL MAULOIS

Personnes à contacter :

- FOLGADO Steven (Secrétaire) 06 07 15 88 04
- GIBOULOT Franck (Vice président) 06 50 73 27 47
- LAURENT Rémi (Président) 07 68 41 55 69

Conditions d'adhésion :

Le processus d'adhésion est désormais entièrement numérique quelle que soit la catégorie.

Toute demande d'adhésion nécessite la numérisation de la carte d'identité recto-verso, un certificat médical autorisant la pratique du Handball et pour les moins de 18 ans une autorisation parentale. Vous recevrez par mail la demande d'inscription.

Prix de la cotisation annuelle :

- Mini Hand : 80 €
- -18 ans : 120 €
- + 18 ans : 140 €
- Loisirs : 120 €

Adresse Mail :

5878060@ffhandball.net
Site facebook / Instagram : HB maulois / hbm_maule

Saison 2021-2022

- Une première saison complète depuis 2 ans et une expérience réussie pour notre convention avec le HBC Beynes.



- 9 catégories du baby-hand aux loisirs avec 2 équipes 100 % féminines, 1 journée dédiée aux restaurants du cœur et le traditionnel tournoi sur herbe du mois de juin qui ont été des moments forts de la saison.
- Le baby-hand encadré par les jeunes du club a attiré beaucoup de futurs championnes et champions.
- Les U12 avec 2 équipes complètes ont eu un parcours très encourageant en championnat et atteint la demi-finale de la coupe des Yvelines pour l'équipe 1. Les U14 après un démarrage difficile ont terminé l'année en trombe pour finir 4^e. Les U16 ont été réguliers et finissent sur la 3^e marche du podium.
- Mention spéciale à notre équipe U16 féminine qui avec un effectif restreint a été plus que vaillante dans la poule la plus élevée du département.
- Les 3 équipes seniors masculines ont connu des fortunes diverses, nous retiendrons la performance de l'équipe première qui finit troisième, à un pas de la montée en régionale.
- Une deuxième mention spéciale à l'équipe senior féminine qui découvrait le championnat régional et qui grâce à des performances remarquables a su se maintenir pour la saison prochaine.

Bravo et merci à l'ensemble des coaches, Sylvain, Sam, David, Laetitia, Alexia, Éric, Christian, Thomas, Matt, Franck, Alexandre et Sébastien pour votre investissement.

La saison à venir s'annonce palpitante avec toutes les catégories reconduites au sein de la convention. Nous vous attendons petits et grands pour une année sportive et dynamique.

Nous accueillerons avec plaisir tous les joueurs/euses, entraîneur(e)s, accompagnateurs/trices, ... Qui souhaitent rejoindre un club convivial et sportivement ambitieux.

A très bientôt sur les parquets.

Rémi LAURENT
Président Handball Maulois



JUDO CLUB MAULOIS

Président : Florian DUFRESNOY 0689877793
f_dufresnoy@yahoo.fr

SITE WEB : <https://judoclubmaulois.fr/>
PAGE FACEBOOK : Judo Club Maulois (privé, demande d'adhésion)

Le Judo Club Maulois se compose de 2 sections, la section Judo et la section multisport.

Au Multisport, les enfants sont accueillis de 4 ans à 11 ans. Il y a 3 niveaux : (4-5 ans, 6-7 ans et 8-11 ans) Des cycles d'activité sportive sont proposés avec comme lieux de pratique le gymnase, le dojo et le stade St-Vincent.

Le Judo est un sport de combat qui développe les capacités physiques, l'habileté motrice avec des contenus techniques variés tout en inculquant des valeurs fortes. Les judokas sont accueillis dès 4 ans et répartis par groupes d'âge. L'investissement est progressif, 1 heure de cours pour les 4-5 ans, 2 fois 1H30

de cours à partir de benjamin avec de la préparation physique optionnelle possible.

Cette saison, comme toujours le Club a été très actif malgré les contraintes sanitaires :

- Organisation du tournoi inter-clubs « Patrick Roda » qui a regroupé plus de 150 jeunes de 6 à 12 ans du département.
- Participation à la « Frappadingue » aux Andelys avec un groupe de 8 ado-adultes.
- Participation en novembre et en juin à l'animation « Judoland » pour les pré-poussins et les poussins »
- Organisation d'un stage sportif en juillet.

Les résultats marquants de la saison :

Avec 166 adhérents, le Judo club Maulois reste une des associations phares de la région Mauvoise. Pierre Martignole devient vice-champion des Yvelines cadet en janvier 2022. De plus, il obtient en mars la Ceinture Noire ! Les benjamins du club obtiennent une belle 3^e place au tournoi inter-régional par équipes de club d'Orléans. Individuellement,



JUDO CLUB MAULOIS

MULTI-SPORT

JUDO CLUB MAULOIS

Théo Laroche, 3^e à la Coupe départementale, se classe 9^e de la Coupe d'île de France Benjamin. Oscar Sabachvili se classe également 3^e de la coupe des Yvelines.



ASSOCIATION KALATHARI Qi Gong à Maule Art Énergétique de Santé

Présidente : Nathalie Buron - nathalie.buron@me.com
Secrétaire : Katell Drogou
Siège : chez Mme Buron 40 av du Général Lederc 78230 LE PECQ

Professeur Nathalie Buron
Contact : 06 87 86 43 92
Tarif annuel des cours collectifs 1h / semaine : 300 €
1h30/ semaine 350 €
carte de * 10 cours valable de Sept. à Juin
Tarif : 150 €(1h) ou 180 €(1h30)
Inscription toute l'année
Horaires : samedi matin 9h30/10h30 - 10h30/12h
Lieu des cours : Gymnase St Vincent ou Parc FOURMONT selon la saison - Certificat médical
14 ans de présence à Maule, il est bon de rappeler quelques notions de base du Qi Gong. Tout d'abord comment cela se prononce et qu'est-ce que cela veut dire ?

Qi se prononce « Tsschi » et représente le souffle, cette matière similaire à de la vapeur qui émane de tous les êtres vivants.
Gong se prononce « Cong ou Kong » et se rapporte à la mise au travail, l'exercice permettant l'entraînement du souffle.
les bienfaits du Qi Gong s'expriment dès la 1^{re} séance tant dans le corps que sur l'esprit. Adapté à tous les âges, le Qi Gong se pratique seul ou en groupe.
J'éprouve une profonde gratitude envers les nouvelles personnes qui ont osé cette année franchir le pas et venir gonfler les rangs des plus fidèles. Je remercie mes fidèles adhérents pour leur assiduité nous permettant de profiter ensemble de leur progrès. Selon vos verbatims ; le qi gong a amélioré votre équilibre et a apporté un soutien dans la régulation de votre respiration. Les exercices ont sensiblement aidé à vous assouplir en douceur et c'est un constat que je ne peux que valider !
Vous êtes tous plus favorables à pratiquer dans le parc Fourmont et malgré le bruit de la ventilation dans le gymnase vous êtes également rassurés d'y trouver un abri pour nos entraînements l'hiver.



Merci à l'équipe municipale et aux gardiens du gymnase de nous offrir cette solution.
Le Qi gong est une pratique ancestrale impliquée dans tous les arts martiaux internes et externes. Bien avant d'atteindre nos contrées, le Qi Gong a fait ses preuves sur l'amélioration de la santé et de la concentration ; après nous le Qi Gong perdurera grâce à l'attrait pour les disciplines martiales, l'entrée du Tai chi chuan au patrimoine mondial de l'Unesco et la perspective des Jeux Olympiques.
S'initier au Qi Gong c'est déjà approcher les fondements de la sagesse orientale.

Alors 歡迎 Huaying !
Oui bienvenue à tous, en famille, en couple, entre ami(e)s il n'est jamais trop tôt ni trop tard pour commencer à se découvrir.

谢谢你 Xièxiè nǐ - MERCI !

Nathalie BURON
Présidente et animatrice bénévole

KARATÉ SHOTOKAN MAULE

Présidente : Kéréver Maiwenn
Contact : 06 72 89 77 52
Email : karatemaule@yahoo.fr
Site internet : www.artsbudo.fr

Depuis plus de 20 ans, l'association propose des cours de karaté. L'enseignement est dispensé par Rémy, diplômé d'état, BEES – DEJEPS, des années d'expérience et une pratique parallèle des arts martiaux japonais et chinois.
Les cours sont ouverts à tous et abordent tant les aspects traditionnels que sportifs de la discipline.

Par la pratique des arts martiaux, on apprend à développer la confiance en soi et à mieux se connaître. Des valeurs telles que le respect, le courage, la modestie sont pleinement exprimées et d'autres se développeront au fil des entraînements : concentration, patience...



Cette belle discipline permet de développer l'esprit de groupe, on apprend à faire confiance à ses partenaires.

Pour les plus jeunes, dès 5 ans, l'initiation se fait par une découverte ludique principalement basée sur des exercices de motricité, d'équilibre et de coordination. C'est un excellent moyen

d'apprendre à canaliser son énergie. Les cours permettent avant tout de s'intégrer au sein d'un groupe, et de s'amuser tout en découvrant son corps et son placement dans l'espace. Pour les adolescents et adultes, les aspects traditionnels et sportifs sont travaillés pendant les cours.

Enfants, ados et adultes laissez-vous tenter par l'aventure dans une ambiance conviviale !

La présidente
Maiwenn KEREVER

KICK BOXING MAULE

Président : Musseau Benjamin
Tel : 06 03 26 70 98
musseaubenjamin78@msn.com

Conditions d'adhésion : À partir de 12 ans.

Un certificat médical mentionnant la pratique du Kick Boxing. Autorisation parentale obligatoire pour les mineurs.



Cotisation à l'année : 300 euros, seconde inscription 280 euros.

Jours de Cours :

Mardi / Mercredi / Vendredi : 18H30. 21H00

Le kick Boxing est une boxe pieds poings très populaire auprès des jeunes, elle associe plusieurs techniques empruntées à d'autres sports de combats comme, la boxe thaïlandaise, anglaise, française, full contact.

La boxe est l'un des sports les plus complets au monde puisqu'elle travaille l'endurance, la force physique et le mental.

Nos cours se décomposent comme suit, 1H de travail d'échauffement, 1H de thématique en Kick Boxing et combat, 15 à 20 min de cross fit.

La moyenne d'âge de nos adhérents se situe entre 15 et 40 ans, ils y viennent avant tout pour apprendre à se défendre, gérer une situation de stress, canaliser leur énergie et apprendre les règles de la discipline et du dépassement de soi. L'objectif recherché est de prendre du plaisir tout en apprenant un art martial complet.

MBA Maule Badminton Association

Présidente : Céline BONNEAUD
Contact inscription :
celine.bonneaud@free.fr
06 20 86 57 38



Facebook : MBA Maule

Condition d'inscription : être majeur

Tarif : maulois : 75 euros - extra murs : 100 euros

Séance le mardi 19h30/22h et le dimanche de 9h30 à 12h00

La MBA est une association de pratique du badminton en loisir, ce qui signifie que nous ne sommes pas encadrés par un coach.

L'adhésion inclut l'accès libre aux 2 créneaux proposés. Nous vous accueillerons au gymnase Demaison à Maule, durant les périodes scolaires et la première semaine de chaque vacances scolaires. Nous essayons d'organiser des petits tournois avec les villes voisines, pour le plaisir de rencontrer de nouveaux adversaires.

Notre club a un impératif : la bonne humeur et la convivialité.

MAULE BLACKS

Président : Edward Wallis
Secrétaire : Arthur Vignolles
Contact : Edward Wallis 06 77 10 59 38
Arthur Vignolles 06 30 57 49 84
Adhésion : 160 €
E-mail du club : mauleblacked@gmail.com
Arthur.Vignolles@gmail.com
Site : mauleblacks.wordpress.com/contact



Nous recherchons activement toute personne adulte motivée souhaitant découvrir la pratique du rugby, dans toutes ses valeurs, au sein d'une association bien ancrée dans Maule.

Nos maîtres mots : partage, apprentissage, communion, entraide et convivialité. Alors, quels que soit votre âge et votre niveau sportif, n'hésitez pas et venez faire un galop d'essai !

Elles témoignent :

« Depuis que mon mari s'est inscrit aux Maule Blacks, je peux enfin profiter de mes vendredis soirs. »
« Un autre sport qui permet à des grands minces et des petits gros de jouer ensemble ? Je n'en vois pas ! »
« Le mien s'est sculpté un corps d'athlète ! »

Alors ??? Quelles sont vos excuses ?

Nous vous attendons !

CTSY Club de Tir Sportif des Yvelines

Président : Michel WOJTYSIK
Trésorier/Vice-Président : Gérard MAUSSE
Secrétaire : Vincent LEVAIQUE
Tél. : 06 76 00 33 03
Mail : ctsyclub78@gmail.com

Site web : <http://www.ctsy.fr>

Dans le dernier bulletin des associations nous révélions notre projet de création d'un stand. Ce projet est toujours d'actualité. Mais les énormes contraintes administratives et environnementales nous font prendre un retard considérable. Aussi il nous faudra encore attendre pour l'inauguration et pour pouvoir recevoir en nombre de futurs adhérents.

Quelques places se libéreront malgré tout, comme tous les ans en fin de saison sportive.

Tarifs Saison 2022-2023

■ Droit d'entrée = 100 €

■ Tarif Adulte = 215 €

■ Tarif Jeune = 1 715 €



TENNIS CLUB de MAULE

Président : Daniel DOS SANTOS
Email : tc.maule@gmail.com
Fb : TCMAULE - Insta : TCMAULE
https://tennis-idf.fr/maule
Renseignements au Club House : 06 14 55 02 74

Saison 2021-2022

L'encadrement des activités a été sous la responsabilité du Directeur sportif François AUSSANT, des moniteurs Jérémy PRIBILE et William LEJEUNE et la formation de 3 moniteurs supplémentaires

POINTS SPORTIFS

- Tournois :
- Open jeunes « Grand prix Henri Cochet » vacances de Toussaint.
 - Open seniors d'Hiver en décembre
 - Tournoi interne de février à juin
 - Open seniors d'Été en juin
 - Galaxie en mai et juin pour les jeunes de 8 à 11 ans

Équipes engagées en championnat interclubs :

- Seniors Dames : 2 équipes, 35 Dames : 2 équipes
- Seniors Messieurs : 3 équipes, 35 Messieurs : 3 équipes, 45+ Messieurs : 1 équipe, 55+ Messieurs : 1 équipe
- Coupe de doubles : 1 équipe
- Jeunes : 9 équipes

ANIMATIONS

- Animation « Tournoi double surprise Beaujolais » novembre.
- Téléthon le 7 décembre /Trophée des familles.
- Trackman Tecfibres le 8 janvier, tests de vitesse et précision de balles. (Annulée cause COVID).
- Animation Blanc/ Violet (4/5 ans) suivi de la galette des rois, 25 participants. (Annulée cause COVID).
- Animation Rouge/ Orange (7/8 ans) suivi de vente de crêpes et bonbons, 36 participants. (Annulée cause COVID).
- Tournoi de doubles pour les joueurs des cours collectifs adultes avril 2022.
- Chasse aux œufs samedi 16 avril.
- Sortie ROLAND GARROS pour les jeunes le samedi 21 mai.
- Fête du Club, repas champêtre avec animations diverses fin juin.
- Fête de l'École de Tennis fin juin.



TRAVAUX RÉALISÉS

- Amélioration du club house et du bureau (nouveaux meubles).
- Achat de nouveaux matériels pédagogiques.

TRAVAUX EN ATTENTE

- Boucher les trous présents sur les courts N°1 & 2.
- grillages et éclairages courts extérieurs N°3 & 4.
- rénovation du circuit d'eau (fuites, manques de pressions).

Saison 2022/2023

INSCRIPTIONS :

- Journée pré-inscription TCM
- MAI : mercredi 25 / samedi 21 et 28 matins. Venez visiter nos installations et rencontrer notre staff.
- FORUM DES ASSOCIATIONS en septembre

ÉCOLE DE TENNIS JEUNES

- Ouverte aux jeunes nés en 2017. Les groupes sont de niveau homogène. Ceux qui seront sélectionnés pour les compétitions bénéficieront d'un entraînement complémentaire.
- Les séances sont programmées les mercredis toute la journée, le soir à partir de 17.00 et les samedis 09.00 – 14.00 (places limitées).
- Tests pour les nouveaux (créneaux & horaires communiqués lors des pré-inscriptions).
- Début des séances à mi-septembre.

COURS ADULTES

- Cours collectifs adultes en journée et le soir en semaine, le samedi matin

ÉQUIPES ENGAGÉES EN CHAMPIONNATS INTERCLUBS

- Seniors : engagement de 4 équipes Dames et 8 équipes Messieurs (à reconfirmer).
 - Jeunes : engagement de 9 équipes (à reconfirmer).
- Renseignements pour l'école jeunes et les cours collectifs adultes : François AUSSANT - 06 11 39 33 42.

Cotisation 2022-2023

COURS JEUNES

- 2016 et après : 1h de cours + 1h de rassemblement / semaine : 225€
- 2005-2015 : 1h cours / semaine : 290€, 2h cours / semaine : 450€

COURS JEUNES COMPÉTITION

- 1h30 / semaine = 330 €
- 2h / semaine = 360 €
- 2h30/ semaine = 390 €
- 3h / semaine = 430 €
- 3h30 / semaine = 460 €
- 4h / semaine = 490 €

COURS ADULTES

- 1h / semaine = 520 €

COURS ADULTES COMPÉTITION

- 1h30 / semaine = 420 €
- 3h / semaine = 600 €

LOISIRS :

jeune 190 € / adulte 255 €

*Des réductions pour les familles sont proposées.



L'US MAULOISE BASKETBALL

Union Sportive Mauloise de BasketBall (USMBB)

Salmon Ludovic (président)
Charretier Julien (Responsable inscription)
Salmon Ludovic 06 15 37 33 12

Adhésion sur le site internet du club (Tarifs 2022-2023 : Mauloise de 135 € à 170 € / Extras-muros de 145 € à 180 €)
communication.usmbb@gmail.com

www.usmauloise-basket.com

Enfin un retour au sport comme nous en avons l'habitude, des entraînements, des matchs, du monde dans les tribunes et des sourires. Toute cette énergie positive nous avait manqué, alors même si nous sommes toujours attentifs et précautionneux.

Le club adresse ses félicitations à toutes les équipes, mais plus particulièrement aux U15 féminines qui ont bouclé la saison avec une seule défaite et finissent ainsi 1^{er} de leur championnat ! Bravo à elle.

Grâce à la confiance de nos licenciés, nous étions encore un peu plus de 200. Une vraie petite entreprise à faire tourner !!! Nous avons

donc dû recruter une salariée qui s'occupe de la vie quotidienne du club (gestion des matchs, supervision des entraînements et des nouveaux coaches, organisation des stages...). À ce titre, elle a préparé et obtenu un DEJEPS (Diplôme d'État de la Jeunesse, de l'Éducation Populaire et du Sport), cela nous a permis de développer nos stages pendant les vacances scolaires et nous la félicitons tant pour son implication dans ses études que dans la vie du club. Grâce à l'implication de nos coaches et leur volonté de transmettre leur passion, tous les licenciés ont pu avoir des entraînements construits et de qualité.

L'objectif est de pérenniser cette salariée et de retrouver un tissu de bénévoles présents et actifs au sein du bureau pour pouvoir nous aider dans les saisons à venir.

US MAULE CYCLISME

Personne à contacter pour les adhésions :

Pierre HEROIN (06 07 56 81 98 / 07 69 87 08 61)
Adhésion : 100 € pour tous + licence fédérale (FFC jeunes 5 à 16 ans 60 € / seniors de 17 à 77 ans 100 € et/ou FSGT 45 € et/ou UFOLEP 100 €)
Mail : pierre.heroin@wanadoo.fr
Page Facebook : www.facebook.com/usmaulecyclisme
Blog du club : usmc-maule.clubeo.com

Le covid aura fortement marqué les 2 dernières années l'activité du club : nombre de compétitions, stages, entraînements ont dû être annulés. 15 à 20 % de nos licenciés n'ont pas repris l'activité. Paradoxalement un afflux de nouveaux pratiquants a été enregistré avec une demande plus orientée vers les loisirs et le vélo santé. Malheureusement, ce n'est pas l'ADN spécifique du club plus



orienté vers la compétition.

Entre les arrêts et les reprises liées à la pandémie le club a enregistré en 2021 un peu plus de 80 victoires.
L'école de vélo reste le vivier du club.

Grâce à la mise à disposition par la mairie d'un bois dans les hauts de Maule l'activité cyclocross et VTT se fait en un lieu sûr. La mise à disposition d'un local par la municipalité est également un plus appréciable.

Pour 2022 l'année devrait mettre en évidence l'émergence de quelques coursiers au niveau national : Jade BRODIN en pré licencié, Amael PICANT en pupille, Mateo MARCHAND à la tête d'une jolie équipe cadet, Maxime GARIN en VTT qui participe à toutes les manches du monde ou encore Fanny CAUCHOIS qui brille quant à elle sur piste avec pour rêve de participer aux prochains jeux olympiques.



Fanny CAUCHOIS

UNION SPORTIVE FITNESS MAULOISE

Présidente : Amina Dembri Cohen.
Tel 01 30 90 99 42/ 06 61 14 40 50
Email : aminadembri@yahoo.com
fitnessmauloise@hotmail.fr

Site Internet :
www.usfitnessmauloise.weebly.com

Facebook :
www.facebook.com/FitnessMauloise



Conditions d'adhésion :

Adultes et jeunes à partir de 16 ans.
Fiche d'inscription complétée, Certificat médical, Règlement intérieur lu, daté et signé, 1 photo d'identité (uniquement pour les nouvelles inscriptions), 2 enveloppes timbrées avec adresse (si pas d'email), 1 ou 3 chèque(s) bancaire(s) établi(s) à l'ordre de « US Fitness Mauloise »



Cotisation annuelle : 10 €
Licence Sports pour Tous : 28 €

Après deux années placées sous le signe de la pandémie de Covid-19, la saison 2021-2022 de l'USFM s'est déroulée enfin dans des conditions normales, pour le plus grand bonheur de tous nos adhérents plus enthousiastes que jamais. Bien que nous ayons été heureux de vous revoir pratiquer en présentiel, nous avons voulu retenir les leçons de la crise sanitaire. Aussi proposons-nous désormais des cours à distance pour celles et ceux qui ne peuvent se rendre en salle.

Pour la saison 2022-2023, nos coaches de choc Aurélie et Marion vous proposent les activités suivantes : Step, Cross-Training/HIIT, renforcement musculaire, stretching, Zumba, Cardio-Boxing, 100 % abdos, Pilates, Swiss-Ball, Yoga... Chacun pourra y trouver son bonheur.

Soyez nombreux à nous rejoindre afin de perpétuer les valeurs qui caractérisent notre association : bonne humeur, convivialité et amour du sport.



Cours par semaine	1h	1h30	2h	Plus de 2h
Tarifs annuels (licence et cotisation incluses)	190 €	230 €	260 €	360 €

UNION SPORTIVE MAULOISE FOOTBALL

Secrétaire : Roxane LAURENT - 06 22 07 30 94
Mail : usmaulefoot@gmail.com
Facebook : <https://www.facebook.com/usmaulefootballclub>

L'US Mauloise football accueille les pratiquants de Football dès l'âge de 5 ans jusqu'en catégorie Vétérans (+ de 35 ans). Il existe également une catégorie « vétérans loisir » pour les plus de 45 ans. Club affilié à la Fédération Française de Foot, toutes les catégories sont inscrites en plateaux Foot ou en championnat.



Cette année, toutes les catégories se sont maintenues dans leur division avec de bons résultats.



Venez nous rencontrer sur notre stand au forum des associations de Maule pour tous renseignements.

En juin, avec le club de Mareil-sur-Mauldre, nous avons participé à un tournoi en Belgique à Ostende avec les jeunes U11 et U13 ponctué de sorties diverses entre les matchs.

Nous organisons également des stages, pendant les vacances scolaires, durant lesquels les enfants peuvent améliorer leur pratique dans une ambiance festive et couronnés par des récompenses.



UNION SPORTIVE MAULOISE DE TENNIS DE TABLE

Secrétaire : Éric Roumégou 06 76 40 61 81
 Site internet : <http://www.usmtt.com>
 Email : contact@usmtt.com
 Facebook : [usmauloisetennisetable](https://www.facebook.com/usmauloisetennisetable)



L'association accueille les adultes pour des entraînements dirigés les lundis et mardis soir. Les jeunes sont encadrés les mercredis et samedis.
 Des séances de jeu libre sont programmées aussi le mercredi soir et le samedi en fin de journée.

Les tarifs vont de 100 € pour le jeu libre à 160 € (compétition)
 Le club est engagé dans différentes compétitions adultes et jeunes. De nombreux jeunes sont aussi intégrés aux compétitions départementales avec les adultes. Cette année nos 6 équipes adultes engagées ont eu de très bons résultats et peuvent espérer monter en divisions supérieures.

Notre pôle jeune est particulièrement dynamique cette année et les résultats sont très encourageants.
 Mais l'USMTT n'est pas qu'un club de compétiteurs. Depuis 43 ans, nous sommes ouverts aux petits et grands de tous niveaux. Vous y retrouverez une ambiance sportive mais aussi très festive et conviviale.
 Alors venez rejoindre le ping plaisir.

UNION SPORTIVE MAULOISE GYMNASTIQUE VOLONTAIRE RANDONNÉE PÉDESTRE

Présidente : Claude FERRARESE - 06 14 91 54 19
 Contacts : usm.gv.rp.maule@free.fr
 Site : usmgvrp.com

Activités :
 Gymnastique volontaire en salle, randonnée pédestre en pleine nature, association affiliée aux fédérations : FFEPGV-SPORT SANTE (pour la gymnastique et la marche nordique), et à la FFRandonnée (pour la randonnée pédestre).
 Les activités, non compétitives, sont variées et s'adressent à

un public d'adultes et de séniors soucieux de leur entretien physique et social. Toutes les activités se pratiquent en semaine et hors congés scolaires.



La gymnastique : permet de conserver une bonne coordination des mouvements, de la souplesse et de la tonicité (renforcement musculaire, étirements, gym pilates).
 Il est possible de faire des essais pour trouver la ou les séances les plus adaptées.
La marche nordique : activité de plein air hebdomadaire avec une animatrice EPGV diplômée.
 Marche dynamique avec bâtons spécifiques, échauffements et étirements.

La randonnée pédestre : activité de pleine nature avec un animateur bénévole diplômé.
 ■ rythme soutenu : 10 à 15 km le jeudi ½ journée ou journée
 ■ balade : 5 à 7 km un lundi sur deux

Rencontres entre associations à plusieurs manifestations le dimanche
 ■ rando Maule en octobre
 ■ randos inter-associations organisée par la FFEPGV départementale en avril et octobre
 ■ rando challenge organisé par la FFRandonnée départementale en avril et octobre
 ■ séjours de plusieurs jours

Avec la crise sanitaire notre association a connu des difficultés en effectif. Nous espérons retrouver tout le monde à la prochaine rentrée. N'hésitez pas à vous inscrire sur notre site ou au forum. Notre objectif est de retrouver les effectifs des années 2018-2019 et de redémarrer la marche nordique.

Cotisation annuelle
 (licence avec assurance et frais de fonctionnement compris)

Activités	Maule	Extra-muros
Gymnastique : 1 ou 2h	205 €	215 €
Gymnastique : 3 ou 4h	240 €	250 €
Marche Nordique	205 €	215 €
Randonnée (licence IRA)	47 €	52 €

Réductions : Personnes de moins de 25 ans et de plus de 80 ans : 10 € en gymnastique et 5 € en randonnée



VOLLEY BALL MAULOIS

Sport loisir à partir de 16 ans avec une expérience du volley. Nous n'acceptons pas de profil débutant. Les entraînements sont le lundi et le vendredi soir de 20h00 à 22h30 au gymnase Daniel Demaison.
 Possibilité d'intégrer une équipe championnat.
Inscription : 50 € + certificat médical et photo d'identité.

Contact :
 M. Franck MERLET - 06 87 65 08 01
volleyballmaulois@gmail.com
 Instagram : [vb.maulois](https://www.instagram.com/vb.maulois) - Facebook : [volley ball maulois](https://www.facebook.com/volleyballmaulois)
 En cas de demande d'informations, merci de privilégier l'adresse e-mail.
Déroulement d'une séance :
 ■ 20h00 - mise en place des terrains + échauffement collectif

■ 21h00 - matchs équipes mixtes et différentes à chaque entraînement.
 ■ 22h20 - Rangement du matériel



YOGA CLUB DE MAULE

Détente - Relaxation - Souplesse

Présidente : Mme Martine GIRAUDON
Tel : 01 30 90 90 60
Courriel : jpmgiraudon@orange.fr

Le terme « yoga » signifie en sanscrit : « jonction du corps et de l'esprit ».

Le yoga que nous pratiquons le mercredi soir et le jeudi matin est le Hatha-Yoga. Avec le Hatha-Yoga nous travaillons sur les énergies à travers les postures et la respiration. Par un travail musculaire et articulaire en harmonie avec la respiration, nous apprenons à surmonter le stress de la vie quotidienne. Cette année, malgré la pandémie, nous avons pu pratiquer

Licence	16 € *
Participation trimestrielle aux cours par personne	95 €
Participation trimestrielle aux cours à partir du 2 ^e inscrit et pour les moins de 18 ans	85 €

*Tarif appliqué en 2022

Inscription le jour du Forum et toute l'année.

le yoga toute l'année. En plus du Hatha-Yoga, nous avons pu bénéficier, à la fin de chaque trimestre, de Yoga-Nidra et d'un travail plus spécifique sur les énergies, les respirations et d'une grande relaxation.

Le yoga est un moyen de remise en forme particulier, il assouplit les articulations, équilibre la silhouette et procure un sentiment de

détente. Le yoga, né en Inde, est avant tout une discipline et une philosophie qui prend en compte le corps et l'esprit. La prise et le maintien des postures est un moyen d'équilibrer le mental et de parvenir à la maîtrise de soi. De plus, il constitue une excellente méthode de relaxation pour combattre le stress, l'anxiété...

Vous êtes fatigué, stressé, vous avez mal au dos ?

Pourquoi ne pas essayer le yoga ?

Une pratique millénaire plus que jamais adaptée aux besoins de la vie moderne.

Quel que soit votre âge, votre « souplesse », n'hésitez plus ! Venez nous rejoindre et apprenez à mieux gérer votre stress.

**La Présidente
Mme Martine GIRAUDON**

Associations de danse

CLUB MAULOIS DE DANSE ARTISTIQUE ET SPORTIVE

Le CMDAS propose depuis 30 ans différentes danses de société enseignées par un professeur diplômé, ancien champion de France. Toutes les danses officielles et non officielles sont au programme : Samba, Rumba, Cha-cha, Paso-doble, Jive (rock), Valse anglaise,



Tango, Valse viennoise, Quick-step, Slow-fox, Tango argentin, Country, Madison, Salsa, Bachata, Disco...

Les cours se déroulent en général à la salle des fêtes le lundi de 19h30 à 22h15 et les entraînements le jeudi de 20h à 22h. En moyenne 30 cours et 30 entraînements sont assurés suivant le calendrier scolaire.

Il peut y avoir jusqu'à trois niveaux - débutants, moyens, avancés comprenant de 10 à 20 élèves chacun.

Une soirée dansante de Gala a lieu chaque année la troisième semaine de mars ; elle est animée par un orchestre professionnel et comporte des démonstrations de danses latines et standards. Que vous soyez débutants ou non, venez nous voir au forum ou contactez-nous : vous pourrez prendre un premier cours gratuit sans engagement.

Cotisation annuelle par adhérent :

- Maule : 185 €
- Extra-muros : 190 €

Président : Jacques Corbeau - Tél. : 01 30 90 76 81 - 06 58 76 65 37
E-mail : jacques.corbeau@wanadoo.fr

K'DANSE

Cours de modern jazz, classique, maintien classique
(À partir de 4 ans et ouvert aux adultes)

Professeur : Ludvine Brousse
Présidente : Mélanie Boudrot
Tel : 06 15 24 82 52
Secrétaire : Laurence Peyre
Trésorière : Stéphanie Jantzi
Email : kdanse.maule@gmail.com
Site internet : kdanse-maule.fr

Pièces à fournir :

- Attestation sur l'honneur ou certificat de non contre-indication à la pratique de la danse.
- Les règlements par chèque si vous ne souhaitez pas payer par virement.

K'danse s'adresse à un large public, de la maternelle aux adultes. Les cours sont dispensés par Ludvine Brousse et s'articulent autour du jazz et du classique.

Cette année, nous avons pu reprendre une année entière de cours et enfin préparer notre spectacle « Imp'act ». L'aboutissement de ce projet fut une grande joie pour petits et grands !

Depuis la rentrée 2021, les inscriptions aux cours se font directement sur notre site internet kdanse-maule.fr. À partir de la fin juin pour les renouvellements d'inscription et à partir de fin août pour les nouveaux adhérents. C'est également sur notre site que vous retrouverez les descriptifs et horaires des cours, les tarifs, les tenues exigées pour les cours et diverses informations. Nous serons également présents au forum des associations pour vous rencontrer et répondre à vos questions mais aucune inscription ne se fera sur place.

Alors n'hésitez pas à nous rejoindre, un cours d'essai est possible quel que soit l'âge de l'élève.

**La Présidente
Mélanie BOUDROT**



Sophrologie - Relaxation - Méditation

LILIOZE-ESTQUIOZ Relaxation et médiation équine (EQUICIE)

Présidente : Mme Marie-Claude GALMICHE
Animatrice/contact : Lise DEBARD, tel : 06 50 39 78 22
Mail : estquioz@gmail.com
Site internet lien : www.lise-debard.fr

Conditions d'adhésions et tarifs :
Pour la Relaxation évolutive et expressive :
TARIFS (cours collectifs, 6 à 8 personnes maximum)
Cotisation annuelle Maule : 16 €, (18 € hors-Maule)
Cartes de 12 à 13 heures : 210 €



Séance collective à la carte : 20 €
Lieu : Salle des loges (derrière la salle des fêtes) à Maule
Objectifs : mieux être, détente, temps pour soi, gestion du stress, de son sommeil, découverte de son corps et de sa respiration... La relaxation vous permet de vous relier à votre centre, par des exercices simples effectués en conscience, dans le mouvement ou l'immobilité... Ces pratiques permettent de dénouer vos tensions physiques, émotionnelles et mentales, d'améliorer votre bien-être de façon générale.
Découvertes de techniques de relaxation : Manent, Vittoz, Jacobson, Schultz, do-in, Yoga Nidra, sophrologie, visualisation, cohérence cardiaque...

Nouveau : Pour la Médiation équine/équicie
Contacter Lise DEBARD pour le lieu, les tarifs et les possibilités
« C'est un processus visant à construire, créer et réparer du lien »

C'est un accompagnement basé sur la mise en relation cheval/humain, il s'adresse à des personnes porteuses d'un handicap ou traversant des difficultés passagères ou durables.

L'objectif est qu'à travers la relation avec le cheval la personne accompagnée puisse aller vers un mieux-être (visée thérapeutique) et acquérir des nouvelles compétences ou développer son potentiel (visée éducative). Il peut convenir pour des établissements médico-sociaux ou des particuliers.

Associations culturelles

ACAD'OR (Amicale communale de l'âge d'or)



**Pour se distraire et
sortir ensemble**
(ouverte à toutes personnes majeures libres en semaine)

Responsable de l'association : Mme COMPAIN Marie-Claire
Cotisation annuelle (du 1^{er} juillet 2022 au 30 juin 2023)
Maulois : 42 € - Personnes extérieures : 48 €
Pour tous renseignements :
Par mail : acador.maule@orange.fr
Site internet : acad-or.fr ou 06 80 20 03 25 (10h/18h sauf WE)
ou en laissant vos coordonnées, sous enveloppe, à la Mairie de Maule, au nom de l'ACAD'OR
Notre association a pour but de faire participer à des sorties ou voyages des personnes, en couple ou seul(es) en toute convivialité

et sans avoir besoin d'utiliser des moyens de transport, puisque chaque déplacement a pour point de départ (et de retour) Maule, (le parking de la salle des fêtes) les déplacements s'effectuant en autocar.
1 sortie par mois et 1 ou 2 voyages par an.
Parlez-en autour de vous, il y a certainement quelqu'un qui nous connaît, nous sommes actuellement une centaine d'adhérents et autres participants.



Cette année, malgré les problèmes sanitaires, nous avons pu participer aux sorties qui étaient prévues.

Pour 2022-2023, nous avons déjà prévu :

- En septembre : journée entière à Lille
- En octobre : journée entière à Compiègne
- En novembre : notre A.G. et un théâtre
- En décembre : journée entière à Amiens
- En janvier : Spectacle Starmania
- En février : Spectacle Al Capone
- Et en prévision pour mars/avril/mai : la Samaritaine/Rouen/Bruelles
- Et pour juin : un séjour de 6 jours

Tout ceci est pour vous, sans souci, ni contrainte d'organisation et avec des prix calculés au plus juste, tout compris, sans surprise avec le repas lors des journées complètes.

Marie-Claire COMPAIN

ACIME Association Culturelle pour l'Information de Maule et des Environs



Président : Jean-Claude Alexandre
06 72 32 03 34
Conditions d'adhésion :
Cotisation annuelle : 22 € - Moins de 16 ans : 11 €
Participation aux frais de poste pour les extérieurs : 10 €
Adresse email : asso.acime@laposte.net
Site internet : www.acime.free.fr

Depuis 1977, l'ACIME s'intéresse à l'histoire de Maule et des villages environnants de la vallée de la Mauldre, à leur patrimoine architectural et environnemental. Nous proposons en priorité à nos adhérents mais également au public :

- Nos publications : des textes inédits, fruits de nos recherches, publiés dans notre revue annuelle « Chroniques du Pays de

Mauldre, Maule et Environs ». Le n° 49 paraîtra cette année. Nous diffusons également à nos adhérents un bulletin d'information bimestriel de quatre pages en couleurs « La lettre de l'ACIME ».

- Nos promenades et visites commentées : la promenade de printemps dans Maule, reportée en octobre 2021, avait pour thème « Le quartier Saint-Vincent ». Celle de mars 2022 nous a entraînés dans les « Rues et ruelles de Maule ». En juin une promenade commentée nous a fait découvrir la vallée de la Mauldre, son histoire et son environnement. À ne pas manquer : nos traditionnelles escapades dans Paris, randonnée en mai et visite de quartier en octobre.
- Nos conférences animées par des passionnés sur des sujets très variés.
- Les Journées européennes du patrimoine les 17 et 18 septembre à Maule, Bazemont, Herbeville, Les Alluets-le-Roi.
- Et le 27 novembre le 14^e Salon du Livre. Une occasion unique de rencontrer les auteurs.



Le musée Victor Aubert, labellisé musée de France, est animé par l'ACIME. Il est ouvert régulièrement tout au long de l'année et sur rendez-vous. Ses collections sont remarquables et vous entraîneront dans un voyage dans le temps de la Préhistoire à nos jours. Cette année la Nuit européenne des musées, annulée depuis deux ans, a été proposée le 14 mai avec une chasse au trésor sur le thème du trésor des Jacobites et une visite nocturne.

Pour tout renseignement, consultez notre site :
<https://museeaubertmaule.free.fr>

BATUK'MÉLÉ

Présidente et personne à contacter :
Aurélien COPPALONI - 06 86 55 75 05
Secrétaire : Vincent GOLEAU
Responsable des adhésions : Stéphanie VALENTIN 06 87 74 73 45
Courriel : batukmele@gmail.com
Page Facebook : <https://www.facebook.com/batukmele>

Une Batucada à Maule ! Une Batucada est un ensemble de percussions d'origine brésilienne. Batuk'mélé, association de musique amateur et collaborative, a vu le jour en juillet 2020. Notre répertoire se nourrit des musiques du monde et de notre créativité. Les adultes débutants ou confirmés en musique sont

bienvenus. L'ambiance est conviviale et chaleureuse : chacun/chacune peut prendre le temps d'expérimenter et de choisir le ou les instruments qui résonnent pour lui/elle. Batuk'mélé se produit principalement dans la rue ou à l'occasion d'événements locaux célébrant le plaisir de jouer ensemble et créant une ambiance festive et joyeuse sur notre passage.
Dès la 1^{re} année, nous avons participé à 1 fête de la musique, 1 fête de la St-Jean dans des communes voisines et le 14 juillet à Maule. Notre 2^e année s'ouvre sur une dizaine de représentations : animation de marchés de Noël, de carnivals et d'événements locaux en plus. Notre répertoire s'est enrichi : de 4 à 8 morceaux et notre nombre d'adhérents a plus que doublé.
Adhésion : la demande d'adhésion peut se faire tout au long de l'année par courriel ou téléphone. Le tarif est 30 € d'adhésion +

90 € de participation aux Ateliers soit 120 € l'année. Les ateliers hebdomadaires ont lieu le vendredi de 19h à 21h dans le préau Charcot, rue du Clos Noyon à Maule hors vacances scolaires. Nous prêtons les instruments de musique et 2 séances d'essai sont offertes. Rejoignez-nous !



BEAUX ARTS DE MAULE

Présidente : Christine GEAUGEY – 06 11 96 73 35
Secrétaire : Marie-Françoise LE VER – 06 33 68 90 32



L'année 2021/2022 a permis une reprise dynamique de l'ensemble de nos activités. Les travaux des adhérents adultes et enfants seront exposés lors de notre exposition annuelle en juin 2022 à la salle des fêtes.

Nous proposerons en 2022-2023 des cours annuels d'Arts plastiques (dessin, peinture) pour enfants (à partir de 6 ans) et pour adultes, une fois par semaine sauf vacances scolaires. Des stages pour enfants (à partir de 6 ans) de Loisirs créatifs et de Dessin seront proposés lors des vacances scolaires.

Des stages pour adultes de modelage, sculpture, émaux, peinture seront proposés en cours d'année.

Un atelier libre pour adultes fonctionne un après-midi par semaine. Chacun peut y pratiquer selon son désir : peinture, modelage, sculpture, gravure, émaux...

Pour renseignements :
Christine GEAUGEY : geaugeychristine@gmail.com 06 11 96 73 35

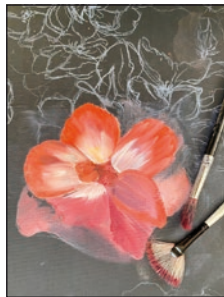

TARIFS ANNUELS	
Adhésion :	Maulois : 25 euros Extra-muros : 40 euros
Arts plastiques adultes	300 €
Arts plastiques enfants	300 €
Atelier libre	10 €
Stages adultes/enfants	Selon la durée du stage

Marie-Françoise LE VER : mf.lever@me.com 06 33 68 90 32

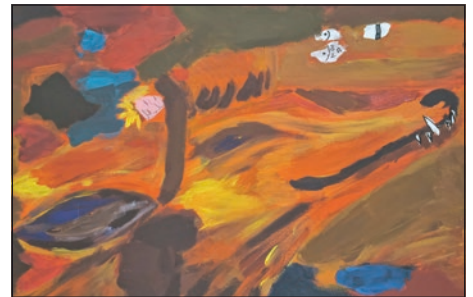

BRIDGE CLUB DE MAULE

Présidente et personne à contacter :

Régine AVIGNON - 06 81 14 74 46

Conditions d'adhésion :

LICENCE FFB 45 € - Adhésion Club 25 € et droit de table tournoi 2 €
bridgemaule@orange.fr - tel : 06 43 16 88 11
site internet Fédération Française Bridge :
<https://www.ffbridge.fr>

le Club de bridge de votre ville organise un tournoi les mardis après-midi, dans une ambiance conviviale, dans le hall très

agréable de la salle des Fêtes de votre commune. Le bridge accueille des joueurs de tout niveau et vous indiquera des cours pour éventuellement vous initier à ce sport cérébral et très addictif.

La saison dernière et malgré la pandémie qui a affecté nos tournois, nous avions 22 adhérents. Nous recevons régulièrement des joueurs de clubs voisins.

Nous organisons aussi des tournois en ligne où la caméra nous permet des moments conviviaux.



Nous souhaitons pérenniser l'implantation du club à Maule en favorisant l'accueil de nouveaux adeptes.

C.J.M.V.M

Comité de Jumelage de Maule et de la Vallée de la Mauldre.

Un jumelage actif depuis 30 ans...

Maule, Aulnay sur Mauldre et tous leurs habitants (donc vous aussi !) sont jumelées avec Carnoustie en Écosse, là où une branche des barons de Maule s'est installée il y a des siècles.

Et même si vous ne parlez pas anglais, rien ne vous empêche de participer à nos nombreuses activités.

Le Comité propose généralement une soirée pour fêter le poète écossais Robert BURNS, en Écosse ou à Maule, une soirée d'initiation aux danses écossaises toujours très prisée, un séjour en Écosse ou un séjour commun avec nos amis écossais en France ou Europe, des activités partagées avec nos partenaires de l'InterJumelages, une randonnée pédestre associée à une visite culturelle. Et puis nos soirées cinéma écossais et St Andrew



de novembre permettent de retrouver nos adhérents et en décembre, notre stand du marché de Noël, à Maule et à Aulnay, vous accueille pour proposer des produits écossais.

En 2021, les activités n'ont repris qu'au 2^e semestre avec une soirée projection vidéo puis notre 1^{er} grande soirée Interjumelages écossais avec nos partenaires du 78, 95 et 60. La 6^e soirée cinéma aux Deux Scènes a permis de diffuser 4 courts-métrages sur l'Écosse et le film God help the girl. L'année s'est terminée sur notre stand des marchés de Noël de Maule et d'Aulnay.

2022 doit marquer le 30^e anniversaire de notre jumelage en octobre. Une journée complète de festivités est proposée avec des animations diverses en ville, des inaugurations rappelant notre jumelage avec l'Écosse, et une grande soirée festive à la salle des fêtes. Il y aura aussi les soirées danses écossaises, vidéo

barbecue, St-Andrew, cinéma et une sortie partagée à Aubigny-sur-Nère.

Alors, laissez-vous tenter et rejoignez-nous, toutes les informations utiles figurent sur notre plaquette disponible en mairie.

Président : Patrice ROUHAULT - 06-03-41-60-24
Secrétaire : Dominique LE FLAHEC - 06-81-13-72-04

- Adhésion individuelle : 14 €
- Adhésion famille : 35 €
- Adhésion association : 42 €

Adresse postale :
CJMVM, Mairie de Maule, 78580 MAULE
Président : cjmvm.association@gmail.com
Secrétariat : cjmvm.secrétariat@gmail.com
Site Internet : <https://cjmvm.fr/>

CONNAÎTRE ET PARLER

Association Loi 1901

Do you speak English ? ... la question revient souvent en vacances ou en voyage à l'étranger. Mais une autre langue pourrait servir également, comme par exemple l'allemand ou le danois en Argentine... et je parle d'expérience !

En fait, il est mille raisons d'apprendre une langue : travail, voyages, famille, racines familiales, Internet, films en VO, mémoire, faire partie d'un groupe aux intérêts similaires.

Les professeurs de notre association enseignent l'anglais, l'espagnol et l'italien. Covid et Brexit ont fortement entamé les effectifs mais cette année s'est déroulée normalement, avec même un enthousiasme décuplé par deux années d'abstinence forcée.

Certes, les séries britanniques (Downtown Abbey), espagnoles (la casa de papel) ou italiennes (Gomorra) aident à acquérir du vocabulaire et à mieux comprendre, mais elles ne permettent pas de s'exprimer soi-même comme il est possible de le faire dans un cours de groupe. Les cours se déroulent dans une ambiance

conviviale et décontractée alors, si le cœur vous en dit, pourquoi ne pas nous rejoindre ?

Par ailleurs, tous les membres de l'association sont régulièrement conviés à des événements organisés par le Comité de Jumelage avec l'Écosse auquel elle adhère, comme par exemple la soirée cinéma-assiette écossaise qui remporte chaque fois un grand succès, la soirée danses écossaises ou la sortie rando-visite en lien avec Aulnay-rando.

Chaque année, un buffet de fin d'année a lieu chez Josiane, notre gentille hôtesse, qui nous ouvre sa maison.

Pour l'année 2022-2023, nous espérons, bien sûr, pouvoir continuer à dispenser des cours normaux et retrouver un nombre suffisant d'élèves pour maintenir l'activité de l'association, la soirée cinéma, les films en VO et le buffet de fin d'année.
Nous vous attendons au Forum !

Activités :

Cours d'anglais, d'italien, d'espagnol pour adultes par groupes de 4 à 8 personnes. Différents niveaux, en journée ou en soirée.

Reprise des cours le lundi 12 septembre
Inscriptions au Forum le dimanche 4 septembre.

Droit d'inscription annuelle par famille :

- Intra-muros : 25 € - Extra-muros : 30 €

Participation trimestrielle par personne :

- Adulte : Intra-muros 135 € - Extra-muros 145 €
- Couple ou 2 cours : Intra-muros 130 € - Extra-muros 140 €

Le règlement se fera à l'inscription, en trois chèques établis à l'ordre de « Connaître & Parler ». Ils seront remis en banque au début de chaque trimestre et le premier comprendra le droit d'inscription.

Renseignements et adhésions :
Françoise Svensson – Tel : 01 30 90 65 63
fsvensson07@yahoo.fr
Nadine Morisson – Tel : 01 30 90 87 49

Françoise Svensson, Présidente

ÉCHECS & MAULE

Président : Yann le Borgne
Contact : 06 61 14 40 50
Mail : echecsmaule@gmail.com



signé, règlement en espèces ou chèque bancaire établi à l'ordre de « Échecs & Maule »

Cotisation

- Enfant (+7 ans) / Jeune : 20 €
- Adulte : 30 €

Séances : Vendredi 19h-20h

Années après années, l'association Échecs & Maule réunit les

amateurs de stratégie en quête d'échanges fructueux et conviviaux. Cette saison encore, nous vous proposons des séances où se mêlent théorie, exercices et pratique libre. Venez nous rencontrer au prochain Forum des Associations.

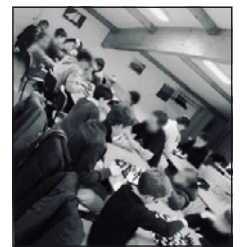

ÉCOLE DE MUSIQUE

Association Musicale Mauloise

Présidente : Michèle DUBOIS
Directeur de l'école de musique :
Pascal TROGOFF (responsable des adhésions)
Personne à contacter : Pascal TROGOFF – 06 58 10 22 12
Tarifs des cours : consulter le site de l'école de musique
www.musiquemaule.com
E-mail : musiquemaule@yahoo.fr

L'école de musique, située sur le parvis de la mairie, est un espace de rencontre, de pratique et de diffusion musicale. C'est un lieu d'apprentissage instrumental ouvert à tous, enfants et adultes, élèves débutants et musiciens confirmés.



Une équipe de quinze professeurs diplômés, dynamiques et passionnés, propose des cours de qualité, du classique au jazz en passant par les musiques amplifiées et musiques du monde.

École de musique affiliée à l'UCEM78 (union des conservatoires et écoles de musique des Yvelines) et à la CMF (confédération musicale de France).

Disciplines enseignées : piano, guitare classique/jazz/rock, guitare basse, flûte à bec, flûte traversière, clarinette,



saxophone, trompette, violon, alto, violoncelle, chant lyrique, accordéon, batterie, percussions africaines.

Éveil musical (à partir de 4 ans), formation musicale enfants/adultes, MAO (musique assistée par ordinateur), préparation option musique bac.

Ateliers jazz, musique de chambre, musiques amplifiées, musiques du monde, percussions africaines, bigband, orchestre classique, choral.



La classe d'éveil à la musique et découverte instrumentale rencontre un beau succès. Ce cours d'éveil musical offre aux enfants une belle entrée dans ce monde des sons, ils pourront ainsi faire leur choix sur un instrument ou bien confirmer une attirance déjà existante.

Événements auxquels participe l'École de musique :

concert de Noël, vœux du Maire, carnaval, goûter-concert des séniors, fête de la musique, salon du livre, auditions de classes. . .

EVERYSING

(Cours de Chant adultes)

Travail sur la voix chantée et parlée, techniques vocales variées, techniques de respirations, relaxation vocale.
Répertoires Pop rock, Jazz, et variétés françaises et internationales.

Adhésion annuelle :

Maule 15 € - Extra-muros 20 €

Cours collectifs adultes hebdo mercredi 19h30-21h	400 €
Cours particuliers sur RDV (1h) adultes et ados	50 €
Atelier de chant collectif mensuel ½ journée (5h)	65 €



Présidente : Sophie Ténot
Tel : 06 16 23 47 21
Email : jlstenot@gmail.com
Site : www.everysing.fr

2021-2022 : Une année encore très calme pour l'Association Everysing, crise sanitaire oblige... heureusement nous avons pu maintenir les ateliers de chant mensuels (les dimanches après-midi), ainsi que les cours particuliers sur RDV, et l'association Everysing a tout de même pu organiser deux soirées Karaokés (en novembre 2021

et mars 2022) au Petit Quinquin à Maule pour le plaisir de tous. Le cours de chant Collectif adultes hebdomadaire avait dû être suspendu en raison de la pandémie depuis 2020, mais BONNE NOUVELLE, le cours reprend dès septembre 2022 dans la joie et le partage d'être à nouveau réunis autour de la musique et du chant.

Venez nous retrouver au Forum des Associations pour découvrir la nouvelle formule proposée pour 2022-2023 !
À très bientôt et vive la musique !

La présidente
Sophie TÉNOT

LA CLEF DU BONHEUR

Président : Marie VELU
Trésorière : Alban GIREME
Contact tel : Marie Velu, 06 84 38 14 96



Cours de Violon pour les enfants, à partir de 3 ans, selon la pédagogie SUZUKI.

La pédagogie Suzuki c'est apprendre la musique de la même manière que la langue maternelle. Les enfants commencent l'apprentissage vers 3 ans, ainsi, le rôle des parents est précieux car ils assistent au cours et font répéter les enfants à la maison ! Les enfants savent jouer très vite plusieurs comptines car l'objectif est qu'ils prennent du plaisir tout de suite avec l'instrument !

Chemin des bruyères, 78580, MAULE.
Tel : 06 84 38 14 96
Email : lacdb@wanadoo.fr
Sur Facebook : cours de violon suzuki 78



Commencer jeune développe la mémoire, l'oreille, l'expression musicale, la souplesse, le rythme, le goût pour la musique... Les enfants apprennent à jouer d'oreille et la découverte de la lecture se fait plus tard, vers 6 ans. Le fait de jouer d'oreille développe chez les enfants une grande faculté de mémorisation et une grande musicalité !

L'apprentissage d'un instrument nécessite un cours individuel chaque

Cotisation annuelle 50 € par famille	
Cours	Prix/année
30 min de cours individuel de violon	700 €
Cours de groupe, Ensemble de violons (le samedi matin)	220 €

semaine, associé à un cours de groupe. Le rôle du cours de groupe est essentiel pour stimuler la motivation de l'enfant, développer la capacité de pouvoir jouer tout en écoutant les autres. C'est le lieu pour se faire des copains de musique et préparer les concerts. Les enfants se produisent en concert dès le début. Ceci est très stimulant pour les enfants et développe la confiance en eux et la capacité à savoir se produire devant un public. Nous jouons chaque année dans les rues de Maule et dans les communes environnantes ! Cette pédagogie étant pratiquée dans le monde entier, nous partons régulièrement jouer dans différentes villes et différents pays pour de grands concerts !

Dans le plaisir de vous faire partager la musique des enfants de La Clef Du Bonheur, Musicalement,

Marie VÉLU
Professeur de violon

LES MASCARILLES

Groupe théâtral

Association loi 1901 créée en 1979 – Siège social Mairie de Maule

Communication

Président : Didier TERROY – 06 30 42 84 67
Secrétaire : Christine ORRY – 06 63 18 97 23
Adresse mail : contact@lesmascarilles.fr
Site Internet : lesmascarilles.fr

Activité

Notre troupe produit des spectacles théâtraux en tout genre pour comédiens adultes. Nous répétons chaque mercredi soir à la salle des fêtes de Maule de 20h00 à 22h30.
Cotisation annuelle : 25 €



Après l'interruption forcée de chacun sait, la saison 2021-2022 nous a permis de reprendre les répétitions et de remonter sur scène pour présenter la comédie TOCTOC.

La réponse du public, tant par le niveau de fréquentation à chaque représentation que par les rires puis les échanges qui ont suivi, nous a faits chaud au cœur. À nouveau merci à tous pour ce partage.

Nous vous donnons rendez-vous en 2023 pour de nouvelles aventures.

Le président
Didier TERROY

LES 3 COUPS

Compagnie théâtrale
Association loi 1901
SIRET 539 578 187 00012
Siège : Mairie de Maule.



Présidente : Marilyn MERLE
Vice-Présidente : Annick DIETRICH
Trésorier : Philippe ORRIERE
Secrétaire : Sébastien KEYAERT
06 14 60 20 49 – <http://les-3-coups.fr>

Nos répétitions ont lieu salle « Les 2 Scènes » le mardi de 20h à 22h30. N'hésitez pas à venir nous rencontrer, sans aucun engagement, lors de l'une de nos répétitions.

Année 2021

2021 n'aura pas vu non plus Les 3 Coups sur scène ! Ainsi que nous vous le disions dans la dernière parution, nous devons fêter en 2020 les 20 ans de la Troupe... Ce sera donc 20 ans + 2 en 2022. Mais il paraît que « mieux vaut tard que jamais » ! Alors, nous vous donnons rendez-vous en novembre 2022 pour une croisière sur un magnifique paquebot au temps des années folles !

Tarifs (par an)	Adhésion simple	Adhésion + cours
Intra - Muros	12 €	44 €
Extra - Muros	15 €	47 €

À bientôt, Théâtralement Vôtre,

Marilyn Merle,
Présidente

PHOTO VIDÉO CLUB MAULOIS

Président : Marcel MOUQUET
Vice Président et Chargé de communication : Alain HALBEHER
Secrétaire : Chantal NICOULES
Trésorier : Nicole JEAGER



Personne à contacter : Marcel MOUQUET
Tel : 06 62 86 14 05
Mail : pvcmaule78@gmail.com ou directement à partir du site du club : www.photo-vidéo-club-maulois.fr

Conditions d'adhésion : Débutant ou confirmé, possédant un appareil photo Numérique à objectif interchangeable.
Cotisation Annuelle : 40 euros

Que vous soyez débutant ou confirmé, notre association a pour objectif de faire découvrir le monde de la photo, les problématiques techniques de l'appareil lui-même ainsi que les éclairages qu'ils soient additionnelles ou pas. Chaque mois, un thème est proposé (Sujet du Mois) qui sera analysé tous les 1^{ers} mercredis de chaque mois.

L'association réalise également les formations techniques, avec mise en pratique, liées à la photo ou au traitement numérique que soient pour les débutants ou pour les confirmés. Des sorties sont également réalisées au minimum chaque mois sur propositions des adhérents.

ROND-POINT MAULOIS

Notre association propose une dizaine de visites culturelles réparties de septembre à juin dans le cadre d'un forfait annuel. Elles couvrent différents thèmes : architecture, peinture, histoire, lieux géographiques... et elles se situent en région parisienne. Ce sont des visites guidées qui durent entre 1h30 et 2h. Les adhérents se rendent sur les lieux soit par leurs propres moyens, covoiturage ou non, soit en transport en commun. Une ou deux visites se déroulent sur une journée complète et peuvent alors amener les adhérents dans des régions environnantes. Le transport s'effectue alors en bus. L'association compte 117 membres. Les visites se font par groupes de 15 à 25 selon le lieu. Un choix de 3 à 5 dates par visite est proposé, permettant à chacun de gérer au mieux son emploi du temps.



L'année 2021-2022 a débuté par le « Parcours des années 30 » visite architecturale à Boulogne Billancourt, et s'est poursuivie avec les visites du Château de Monte Cristo, du Musée des Armées aux Invalides, du Musée de l'Orangerie avec l'exposition Soutine et Kooning et du Musée Paul Belmondo. En février nous avons assisté, au cinéma de Maule, à une présentation vidéo de l'œuvre de Botticelli en lien avec l'exposition qui avait eu lieu au Musée Jacquemart et pour laquelle nous n'avons pu obtenir d'entrées. Les visites suivantes nous ont amenés à la Maison Emile Zola et au musée Dreyfus. Enfin l'année s'est terminée avec une sortie Street Art à Ménilmontant, la visite de l'exposition Gaudi au Musée d'Orsay et par une sortie d'une journée à Forges les Eaux et ses environs.

Nous serons présents au Forum des associations où nous pourrons vous présenter et détailler nos actions à venir, répondre à vos questions et vous donner peut-être l'envie de nous rejoindre.

Tarifs 2022/2023

Ils comprennent une cotisation annuelle (adhésion à l'association) et un forfait visite (billets d'entrée et prestation des guides). Le coût des transports en région parisienne est à votre charge. Les frais de déplacement en bus sont inclus dans le forfait.

Adulte : individuel

- Maulois : 148 € (cotisation : 21 €)
- Extra-muros : 154 € (cotisation : 27 €)

Adulte : couple

- Maulois : 286 € (cotisation : 32 €)
- Extra-muros : 295 € (cotisation : 41 €)

Présidente : Michèle Brenot Jalby - port. : 06 64 27 78 20
Courriel : brenotjalby@yahoo.fr

SCRABBLE À MAULE

Adhésion annuelle 2022-2023 :

- Maule :**
- Adultes : 15 €
 - Enfants (- 18 ans) : 5 €
- Extra muros**
- Adultes : 20 €
 - Enfants (- 18 ans) : 10 €



Droit de table :

Aucun pour les séances d'entraînement et 1 € pour les joueurs licenciés maulois lors de parties préparées par la Fédération de Scrabble. Pour les autres parties, il est fonction du type de tournoi proposé. Pour les licenciés non maulois, il est de 2,50 € par partie (un carnet d'abonnement pour 10 parties est proposé à 20 euros).

Rencontres :

- Le lundi à 14h00 (une séance peut être envisagée le soir à 20h00 si plusieurs demandes seraient formulées).
- Le jeudi à 14h00.

Le jeu :

Pratique du jeu de scrabble mode Duplicate (tirage des lettres identique pour tous les joueurs) en 3 minutes par coup. La durée de la partie est d'environ de deux heures, elle est fonction du nombre de coups (en général, une vingtaine). Il y a des variantes pour le temps et le type de partie (lettre joker présente à chaque coup jusqu'à épuisement des lettres qui le remplace, mot formé limité à 7 ou à 8 lettres...).

Contacts

Président : Michel GARCIN - 01 30 39 37 36
Secrétaire : Annie SEBAL - 06 52 84 19 69
E-mail : scrabble.maule@free.fr

Note : A ceci il faut ajouter le prix de la licence fédérale de scrabble qui est obligatoire, il est de 20 € la première année et de 40 € les autres années (à titre indicatif, tarif saison 2021-2022).

Associations diverses

ASSOCIATION DES BRASSEURS AMATEURS DE MAULE (ABAM)

Les Mauloises, comment les aimez-vous ? Brunes ? Blondes ? Ou... Ambrées ?

Vous appréciez les déguster ?
Venez apprendre à les brasser !



Les maîtres brasseurs de l'ABAM partageront avec vous leurs secrets "ancestraux" concernant les techniques de brassage et d'embouteillage, des basiques aux techniques les plus pointues.

Vous pourrez aussi participer aux événements de l'association : sorties autour de la bière (salons, visites de brasseries, de malteries...), la nuit Rock'n'Beer, les soirées dégustations, les barbecues familiaux, etc.

Le bilan de l'année écoulée

En 2021, nous avons recommencé à brasser en septembre à plein régime ! Nous avons également cultivé 20 plants de houblon, fini les travaux d'agrandissement, et mis en marche le système de refroidissement de nos nouvelles cuves de fermentation en inox.

Tous les "jouets" sont au point pour de fabuleuses sessions de brassages.

Nos objectifs pour 2022-2023

Se retrouver, vraiment ! Dans la bonne humeur et la sérénité ! Sortir ensemble, visiter des brasseries professionnelles, brasser nos best-sellers et innover, cultiver des houblons dans nos jardins, former davantage de maîtres brasseurs, d'étiqueteurs, d'embouteilleurs, et créer de nouvelles recettes de bière avec de jolies étiquettes.



Et fêter chaque année la vie avec le concert annuel "Rock'n'Beer" ! L'adhésion à l'ABAM coûte 10 €, elle est valable du 1^{er} septembre au 31 août, l'âge minimum est de 18 ans.

brasseurs.maulois@gmail.com - www.lamauloise.com
www.facebook.com/lamauloise/
www.instagram.com/la_mauloise/

Le président
Jonathan DUTTON
Tél. : 06 72 86 36 08

ASSOCIATION DES COMMERÇANTS DE MAULE (ACAPLM)



Présidente : Mylène SKALSKI - 06.85.52.59.85
Vices-présidents : Sylvie BISCARRAT, Philippe LAURENT, Jennifer LARRIVE
Secrétaire : Joëlle BATAILLE
Communication : Jennifer LARRIVE

E-mail : acaplm.maule@yahoo.fr
Page Facebook : commerçants maulois

Animation de la ville de Maule en relation avec la municipalité (brocante, fête des mères, marché de Noël, fête de la musique).

ASSOCIATION POUR LA PROTECTION DES SITES DE MAULE ET DE LA VALLÉE DE LA MAULDRE

Président : Michel CONTET
E-mail : protectionsitesmaule@gmail.com
Blog : www.apsmvm.canalblog.com

Bon nombre d'entre-nous se sont installés dans la vallée de la Mauldre pour profiter de sa richesse naturelle, de son environnement avec sa faune et sa flore, de son patrimoine culturel conservé et de sa qualité de vie. Ce choix c'est aussi le nôtre à l'Association de la



Protection des Sites, de maintenir et d'améliorer ce cadre de vie, dans notre belle région. Au-delà de la Vallée... Pas d'indifférence, des risques planent encore sur notre belle région : nous nous devons d'être vigilants.

ASSOCIATION DES ANCIENS ELEVES DES ÉCOLES PUBLIQUES DE MAULE (AAE Maule)

Président : M. Olivier Volmerange (06 11 10 50 03)

Contact et responsable des adhésions, trésorier :
Jean-Claude ALEXANDRE - 06 72 32 03 34
jeanclaudealexandre54@orange.fr
E-mail : contact@aaemaule.fr - site Internet : www.aaemaule.fr

Conditions d'adhésion :

- Élèves et conjoints 15 € minimum
- Autres membres 20 € minimum

L'association reprend ses activités avec une nouvelle équipe motivée après un ralentissement dû aux mesures sanitaires liées à la Covid 19 ces deux dernières années.

Rejoindre l'association, c'est se donner l'opportunité de retrouver d'anciens camarades de classe, quelquefois perdus de vue depuis de nombreuses années. C'est surtout l'occasion d'échanges intergénérationnels dans le cadre de manifestations conviviales organisées soit dans le site remarquable du Champ de Tir, cette



année un barbecue en juin, soit lors du traditionnel banquet qui sera proposé en octobre 2022.

ASSOCIATION PAROISSIALE SAINT NICOLAS DE MAULE

Responsable :
Président : Père Didier LONG
Responsable des adhésions :
Trésorière : Suzanne DURAT

Contact :
Paroisse 19, rue Saint Vincent –
Maule – 01 30 90 81 26



Conditions d'adhésion : Être majeur :

- Membre actif : cotisation 10 €
- Membre Bienfaiteur : cotisation à partir de 50 €

Adresse e-mail : associationp.saintnicolas@gmail.com

Cette association est l'une des plus anciennes des Yvelines, elle a vu le jour en 1925. En sommeil depuis quelques années, son réveil en 2018-2019 a fortement été impacté par la crise sanitaire. Évoluant avec le temps, elle garde cependant ses objectifs essentiels, c'est-à-dire participer, organiser, mettre en œuvre,

animer les actions du secteur paroissial. Ce qui permet aussi et c'est un point essentiel à notre époque, de créer du lien dans notre vaste groupement de 10 clochers.

L'association envisage cette année l'organisation d'une kermesse ainsi que le Marché de la Saint Nicolas si les conditions sanitaires le permettent. Elle pourra éventuellement organiser des pèlerinages ou autres sorties. Elle aidera si besoin, à financer des matériels nécessaires à la paroisse et participer à l'entretien du patrimoine. Elle apportera son soutien aux enfants de chœur quant à leur formation et leurs frais (tenues, sorties).

AUMONERIE DU VAL DE MAULDRE

e-mail : aumonerie.valdemauldre@gmail.com

L'aumônerie catholique du val de Mauldre a pour vocation d'accueillir tous les jeunes collégiens et lycéens du groupement paroissial de Maule-Beynes. Elle propose une pédagogie adaptée à chaque âge et des activités visant à aider chaque jeune à progresser sur un chemin de Foi, dans une ambiance détendue et fraternelle. Ces activités sont dispensées dans les salles paroissiales, les églises ou des foyers d'accueil de notre paroisse. L'aumônerie

offre aux jeunes la possibilité de préparer leur profession de Foi ou de se préparer à recevoir les sacrements de baptême, eucharistie, réconciliation ou confirmation.

Avec leurs animateurs, les jeunes sont appelés à :

- découvrir l'actualité de l'Évangile ;
- s'ouvrir au service des autres, à la suite de Jésus ;
- chercher des éléments de réponse aux questions essentielles qu'ils se posent ;



- réfléchir aux choix qui donnent sens à leur vie ;
- trouver une place dans l'Église en y devenant actifs ;

L'aumônerie du val de Mauldre offre également aux jeunes la possibilité de vivre de grands rassemblements (FRAT) et des pèlerinages (Lisieux, Lourdes, Taizé...).

Les jeunes sont aussi invités à prendre part à des actions de solidarité.

BRINDILLES

Responsable : Julia COUR : 07 56 99 42 46
Adhésion à l'association : 20 €
Courriel : Asso-brindilles@mailo.com
Lien vers le site : www.association-brindilles.org/
Facebook : www.facebook.com/associationbrindilles.org

L'association Brindilles propose des activités ludiques en forêt pour les enfants de 3 à 14 ans les mercredis et les vacances scolaires, ainsi que des ateliers nature en famille le week-end. Les enfants sont invités à jouer librement dans les bois en utilisant nos installations comme la cuisine de boue, les passerelles en bois, les parcours en rondins ou tout simplement les brindilles glanées au fil de leurs aventures.

Ils peuvent également participer aux ateliers proposés qui leur permettent de s'intéresser à la faune et à la flore en fonction de la saison, de bricoler pour fabriquer des objets avec des éléments naturels, de tailler des bâtons avec un couteau, de faire du feu et de cuisiner, d'apprendre à s'orienter avec des jeux de piste, de chanter, de danser...

L'autonomie, le libre choix, la coopération, l'expérimentation, la prise de risque mesurée sont encouragés et encadrés par des animateurs formés à la pédagogie par la nature accompagnés



de bénévoles bienveillants et curieux de nature.

Bilan de l'année écoulée :

Installation de notre camp de base à Herbeville, accueil des enfants les mercredis, les samedis et pendant les vacances scolaires, accueil des familles le week-end. Bibli-forêt, partenariat avec le centre de loisirs de Maule, organisation d'animations éco-citoyennes pour la ville de Bazemont...

Les projets à venir : soirées autour du feu, minis-séjours en nature, stages de connexion à la nature...

CIEAS

Centre d'Information sur l'Environnement
Et d'Action pour la Santé

Présidente : Aline Read – 06 66 65 07 88
Adhésion : 10 euros
infos.environnement@gmail.com
site : cieas.fr

Notre association lutte pour que les Maulois (et tous les Français) vivent dans un environnement sain, harmonieux et équilibré.

Cette année, notre association, en collaboration avec un collectif d'habitants de la Communauté de Commune Gally-Mauldre, a œuvré au projet « Vers un air plus pur ». Ce projet de station-service délivrant de l'hydrogène vert nous permettrait de faire l'achat de véhicules propres à l'hydrogène : nous pourrions faire le plein, rapidement, à proximité.

En effet, les véhicules à hydrogène ne rejettent que de l'eau : aucun CO2, aucun polluant. C'est un choix d'avenir pour le climat et pour mieux respirer à Maule.



1 sur 2

Agir rapidement sur le réchauffement
climatique

En outre, il est possible d'utiliser les énergies renouvelables (solaire, petites éoliennes à axe vertical) pour créer localement, une partie de notre propre hydrogène vert.

Afin que ces énergies renouvelables soient bien intégrées dans nos paysages, nous avons réfléchi à des modules de tonnelles solaires et d'éoliennes à axe vertical, discrètes et esthétiques : à voir sur <http://www.exister-demain.org/pcaet>

Nous œuvrons à présent pour faire connaître cette nouvelle énergie et le projet. En effet, il faut se dépêcher : un maillage de l'Île-de-France en stations-service H2 est lancé ; pour booster l'implantation des premières stations, plus de 50 % du coût est pris en charge par l'ADEME, la Région, l'État, l'Europe...

Un bon coup de pouce pour se lancer.

Par ailleurs, nous avons contribué avec d'autres Maulois à la rédaction de l'initiative « 1 sur 2, Agir rapidement sur le réchauffement climatique » que vous pouvez retrouver en plusieurs langues sur le site <http://www.sos-climat.org>

CONNECTING CLUB

Président : Patrick Perrottet
(06 63 35 96 37 - patrick.perrottet@connectingclub.fr)

Conditions d'adhésion :

- Être entrepreneur
- Souhaiter faire grandir son business et celui des autres membres de l'association
- Participer régulièrement aux réunions des comités de Maule ou de Versailles

Montant de l'adhésion : 30 € par an, la première réunion de découverte est gratuite

Site internet : www.connectingclub.fr

Développer son réseau et son business pour étendre sa clientèle peut s'avérer difficile et onéreux. Patrick Perrottet l'a bien compris, et c'est pourquoi en 2018, il fonde le Connecting Club avec Mylène Skalski, gérante de Thé l'Artiste, et Pierre-Jean Da Cruz, président de "Jox.fr, the web and textile agency". Leur ambition est simple, permettre aux entrepreneurs de leurs réseaux de se connecter pour gagner en visibilité et faire grandir leurs portefeuilles clients grâce à la recommandation.

Des réunions bi-mensuelles permettent à chacun, dans une ambiance accueillante et chaleureuse, de pitcher son business, avant de passer à la mise à l'honneur d'un des membres qui a ainsi l'occasion de présenter son activité plus en détail. Les objectifs de ces réunions sont donc multiples : présenter son activité et se faire connaître, obtenir des retours bienveillants aussi bien sur le fond que sur la forme pour devenir toujours plus impactant, faire grandir son réseau, rencontrer des experts dans tous les domaines de l'entrepreneuriat, partager son vécu et ses projets.

Les membres du réseau se répartissent actuellement en deux comités, Maule et Versailles, dans lesquels chaque métier n'est représenté qu'une fois.

Le comité de Maule se réunit deux fois par mois le mardi soir de 20h30 à 22h chez Thé l'Artiste, 1 rue Saint-Vincent (une fois par mois jusqu'en septembre 2021, en visioconférence, selon les conditions sanitaires).



Le comité de Versailles se réunit deux fois par mois, le jeudi de 20h à 21h30, à la Maison des Entreprises de Versailles Grand Parc, 2 place de Touraine (en visioconférence jusqu'au mois de septembre selon les conditions sanitaires).

Plus de 40 membres sont déjà inscrits au Connecting Club et le succès de ce réseau d'entrepreneurs et de professionnels libéraux ne fait que grandir.

LES ENTREPRISES DE MAULE (EDM)

Présidente : Sandrine Bodin-Leboucher
01 85 79 09 20 - 06 99 57 95 57
entreprisesdemaule@gmail.com
<https://entreprises-de-maule.fr/>
www.linkedin.com/company/association-des-entreprises-de-maule/

L'adhésion annuelle pour les Maulois est de 50 €. L'adhésion annuelle pour les communes limitrophes est de 70 €.

Notre association est ouverte à tous ceux qui exercent une activité professionnelle relevant d'une inscription au registre du commerce ou de l'artisanat, en nom propre ou en société,



ainsi qu'aux associations. Vous êtes tous les bienvenus : micro-entrepreneurs, sociétés, entreprises, associations ayant une adresse professionnelle à Maule ou dans les communes limitrophes pour des activités non-concurrentielles aux adhérents maulois.

Nos objectifs :

- valoriser le tissu économique en faisant connaître les adhérents auprès du plus grand public
- dynamiser les échanges entre professionnels locaux

Votre adhésion vous permet de participer à nos réunions et évènements, de figurer sur notre site internet et dans l'annuaire

distribué dans toutes les boîtes aux lettres mauloises et présent en mairie et chez les commerçants.

Chaque année, un nouveau projet :

- 2019 : édition et distribution de l'annuaire des adhérents EDM
- 2020 : organisation d'un forum des adhérents EDM le 27 septembre
- 2021 : édition et distribution de l'annuaire des adhérents EDM dans toutes les boîtes aux lettres mauloises
- 2022 : distribution d'un disque de stationnement offert par l'EDM avec le Maule Contact dans toutes les boîtes aux lettres de Maule
- 2022 : participation au Jobwin du 30 mars 2022 pour représenter les adhérents
- 2022 : nouveau forum des adhérents à la salle des Fêtes de Maule fin septembre 2022

LE GARDON AULNAYSIEN MAULOIS

Membre du bureau responsable :

M. MONIN Francis président
M. AMAT Jean-Paul secrétaire

Personne à contacter :

M. AMAT Jean-Paul : 06 60 07 26 97

Conditions d'adhésion à l'association pour prendre sa carte :

Se connecter sur le site www.cartedepêche.fr
Pour les tarifs se référer au tableau indicatif du site : LE GARDON AULNAYSIEN MAULOIS

Site internet :

LE GARDON AULNAYSIEN MAULOIS

Activités

Pêche de loisirs dans la Mauldre entre Maule et Aulnay, tous type de poissons (carnassiers et poissons blancs).

Bilan année écoulée

- Depuis 2020 nous sommes rentrés dans l'Ehgo, nous avons pu noter une légère augmentation de nos adhérents.
- Nous avons continué notre programme de 5 rempoissonnements en collaboration avec la pisciculture de Villette.

Comme le voulait l'administration les mandats des membres du bureau s'achevaient le 31 décembre 2021 après 6 ans d'activité.

Au terme de ce mandat l'ensemble des membres du bureau ont démissionné de leur poste. Notre association continuera d'exister et ce grâce la bonne volonté de deux personnes qui ne voulait pas voir mourir l'association.



Objectifs à venir

- Reconstitution du programme de 6 rempoissonnements, dont un réservé à la demi-journée découverte.
- Reconstitution à notre appartenance à l'Ehgo.
- Organisation d'une demi-journée découverte pour le jeune public sur le parcours d'Aulnay (parcours adapté pour les plus jeunes) prévue le dimanche 5 juin le matin : jour de la JOURNÉE DE LA PÊCHE. Sous réserve de conditions favorables...

LA VITRINE DU DÉVELOPPEMENT DURABLE

Notre vocation est de favoriser des actions concrètes EN LOCAL. Nous portons des initiatives œuvrant pour l'environnement, la biodiversité, la transition écologique et énergétique, notre santé, notre qualité de vie.



Activités :

- Les Répar'Café : à Maule le 2^e samedi du mois, 15h-17h30, salle « La Belle Image » et à Crespières le dernier samedi du mois 9h30-12h, « salle 40 ».
- La PermaCouture (plus d'informations lors du forum ou sur notre site internet).
- Nos ateliers Climat (pour comprendre les enjeux du dérèglement climatique et avoir des pistes d'action) sont programmés régulièrement et sur demande (Fresque du Climat, Inventons Nos Vies Bas Carbone, MyCO2...).
- Des animations thématiques ponctuelles, comme des ciné-débats, cafés-sciences, des stands de producteurs locaux, la promotion du covoiturage, des animations Déchets, un Festival Climax...

Nos ateliers sont gratuits et ouverts à tous, basés sur le partage et la convivialité.

Participation au Plan Climat de Gally-Mauldre

Depuis 2021, LVDD s'est engagée auprès de la Communauté de Communes dans l'élaboration de son Plan Climat Air Energie Territorial (PCAET) et fait partie des acteurs locaux qui vont porter ou collaborer à des actions en faveur du climat (réduire les consommations d'énergies et les émissions de gaz à effet de serre, prendre des mesures pour s'adapter au réchauffement à venir, améliorer la qualité de l'air...). Par ex. nous avons fait émerger « GallyWatt », un collectif citoyen souhaitant produire des Energies Renouvelables. Rejoignez nos forces vives ! Abonnez-vous à notre newsletter et à notre page Facebook.

Adhésions & informations :

Adhésion via notre site internet, montant libre (mini 5 €)
Site : lavitrinedudeveloppementdurable.org
Email : la.vitrine.dd@gmail.com
Contact : Valérie Froissart, co-présidente (06 18 15 15 31)

LIONS CLUB DE MAULE ÉPÔNE ET VALLEE DE LA MAULDRE

Présidente pour l'année 2022-2023 : Dominique Mouëllic
Vice-président et secrétaire : Olivier Brossard
Chef du protocole : Bernard Villier
E-mail : lions.maule.epone@gmail.com
Site Web : www.e-clubhouse.org/sites/maule_epone_vallee_mauldre/contact.php

Le Lions Club International est la première organisation de « Clubs Services » dans le Monde.

Les frais de fonctionnement et d'adhésion des Clubs au Lions Club International sont assurés par les cotisations des membres. Les Lions financent leurs multiples actions en organisant des opérations au cœur de la cité. La totalité des résultats financiers est affectée à des causes locales ou nationales.

Le Salon des Vins & des Saveurs reste l'opération majeure du Club. Elle est solidement ancrée à Maule depuis sa création, en 2011. Outre cette manifestation, le Club est toujours à l'œuvre

au travers de l'organisation pérenne d'actions diverses :

- En étant présent lors de la manifestation de l'association AT Europe organisée par les parents de Romain (pour lequel nous avons participé à l'achat d'un chien d'accompagnement).
- En organisant une Journée de la Vue : la mise en place de dépistages de troubles visuels permet ainsi d'agir pour la prévention de la cécité évitable et l'amélioration de la vue.
- En poursuivant nos actions en faveur de la lutte contre l'Illettrisme par l'installation de Boîtes à Livres.
- En participant à l'envoi d'enfants en séjours de vacances
- En abondant au budget d'achat de matériel pédiatrique de pointe pour certains hôpitaux (robot chirurgical, IRM pour enfants)

La cause en faveur de l'autisme reste un objectif majeur de notre club.

Les membres du Club savent aussi donner de leur temps, par exemple sur des opérations comme la Banque Alimentaire (participation à la collecte annuelle), le Défi Environnement (ramassage des déchets de la route)...

Dans les mois qui viennent, le Club restera dans la continuité de ses actions, avec une volonté de servir encore mieux son territoire.



Manifestez votre esprit Humaniste et Solidaire en rejoignant le Lions Club International.

LES RÉTRO MAULOISES

Président : Pierre VASSEUR – 06 07 77 78 43
Courriel : rétromauloises@free.fr

L'Association des Rétro Mauloises organise depuis plus de dix ans tous les 4^{es} dimanches du mois de 9h30 à 12h30 un rassemblement de véhicules anciens et de prestige sur le parking de la salle des Fêtes.
Les participants et les habitants de Maule y sont accueillis avec un café de bienvenue.



Ce rassemblement a beaucoup de succès pour les participants et pour la population Mauloises et le nombre de participants

s'accroît régulièrement, nombre d'entre eux en profite pour découvrir notre centre-ville et ses commerçants.
Les Rétro Mauloises ont coopéré dans le passé et souhaitent participer dans le futur aux animations et activités organisées par la Municipalité et les autres Associations afin d'organiser des événements communs. Merci aux présidents de nous contacter au préalable.
Bien amicalement

Pierre VASSEUR
Président

SCOUTS ET GUIDES DE FRANCE

Groupe Le Petit Prince



SCOUTS GUIDES DE FRANCE

Responsables : Jean-Frédéric et Clotilde GERBEAU
rgl.lepetitprince@gmail.com
https://sites.sgdf/st-nom-feucherolles
Tél. : 06 86 34 05 75

Notre groupe des Scouts et Guides de France Le Petit Prince s'étend entre St-Nom et Maule. Le mouvement vise à former des citoyens actifs et artisans de paix.
C'est un mouvement catholique, ouvert à tous sans distinction de croyance, respectueux du cheminement spirituel de chacun.

Le groupe Scouts et Guides de France Le Petit Prince a continué ses activités en plein air quand les conditions sanitaires l'autorisaient.

Malgré les contraintes liées à la pandémie, les Pionniers/caravelles se sont retrouvés en mars pour une journée dans la forêt avec déjeuner cuit au feu de bois. Ils ont ensuite débattu sur des sujets d'actualité et réfléchi à leur camp d'été. Ils partiront en Dordogne et fabriqueront des radeaux.
Les scouts/guides, eux aussi en forêt, ont fait des jeux animés par des chefs dynamiques !
Et les louveteaux/jeannettes entre 2 sorties en plein air, ont continué à faire des jeux en visio.
L'aventure scout se poursuit en dépit du Covid et grâce à des chefs dévoués.



LE SOUVENIR FRANÇAIS

Adhésion : 20 €.
Abonnement facultatif annuel pour la revue trimestrielle : 5 €

Le Souvenir Français a pour vocation de conserver la mémoire de ceux et de celles qui sont morts pour la France au cours de son histoire.

Nous avons pour mission d'entretenir les tombes ainsi que les monuments élevés à leur gloire tant en France qu'à l'étranger, de transmettre le flambeau aux générations successives en leur inculquant le sens du devoir, l'amour de la Patrie et le respect de ses valeurs.

La journée nationale du Souvenir Français a lieu le 1^{er} novembre de chaque année.

Les principaux fonds proviennent des cotisations annuelles des membres adhérents, des quêtes



annuelles du 1^{er} et du 11 novembre, des dons de la part de bienfaiteurs et des subventions des mairies du Comité.

Nous espérons que vous serez sensible à notre devoir de mémoire et que vous deviendrez adhérent pour nous aider à réaliser cette belle mission.
« A NOUS LE SOUVENIR, A EUX L'IMMORTALITÉ »

La présidente
Sylvie PERICA

SPORT CANIN MAULOIS (Knipattes)

Présidente : Mme GUINVARCH, tel 06 66 89 62 91
Droit d'entrée 50 €, Adhésion annuelle 180 €, licence 19 €

Courriel : knipattes@gmail.com
Notre site internet est en cours de construction.

Le Sport Canin Maulois change de nom et reprend ses activités sur son nouveau terrain qui ouvrira ses portes en septembre :

École du Chiot et des juniors, Agility, Hoopers, cani-balades sont les activités proposées par les moniteurs bénévoles tous adeptes de l'éducation positive. Les séances seront limitées à 10 participants.



UNION NATIONALE DES COMBATTANTS

Membre de la Fédération de l'UNC Yvelines

UNION NATIONALE des COMBATTANTS - MAULE
Membre de la Fédération de l'UNC Yvelines
Siège social : Mairie de MAULE

Personne à contacter : Marc BOUVIER - 12 Bd St Jacques 78580 MAULE - uncmaule.secretaire@gmail.com - tél : 06 76 94 71 33

L'UNC accueille toutes les générations du monde combattant pour :

- Rassembler celles et ceux qui portent ou ont porté l'uniforme pour la défense de la France, militaires d'active, appelés du contingent, réservistes, des trois armées et de la gendarmerie, du simple soldat à l'officier général, les veuves d'anciens combattants et les veuves et orphelins de guerre.
- Maintenir et développer les liens de camaraderie et de solidarité qui existent entre tous ceux qui ont participé à la défense de la patrie.



- Perpétuer le souvenir des combattants morts pour la France.
- Contribuer au travail de mémoire et à la formation civique des jeunes générations.
- Participer à l'esprit de défense par son témoignage et ses réflexions.

À ce titre, l'UNC MAULE participe activement aux cérémonies commémoratives de Maule et de communes voisines (8 mai, 11 nov, 5 déc).
Elle organise annuellement un repas dansant ouvert en priorité à ses adhérents mais les non-adhérents peuvent aussi participer dans la limite des places disponibles.



AGENCE IMMOBILIERE

Le conseil d'une agence familiale au cœur de Maule

Achat, Vente, Location, Estimation Gratuite

17 place Charles de Gaulle 78580 MAULE

☎ : 01.34.75.15.15 / Fax : 01.30.90.77.84

mac.immo@orange.fr / www.mac-immobilier-maule.fr



*Vitrine tactile
interactive*

Thé l'Artiste – Concept store 1, rue Saint Vincent 78580 Maule 06 85 52 59 85

- Salon de thé – Restaurant
- Épicerie fine – Boutique déco & cadeaux
- Ateliers pour particuliers et entreprises
- Anniversaires enfants
- Location bureau et salle de réunion
- Terrasse et jardin suspendu
- Presse



Bernard
VILLIER
ARCHITECTE

Conseil
Conception
Réalisation

25, rue Quincampoix
78580 Maule

01 30 90 60 74
06 07 42 70 84

www.villier-architecte.com - villier@club-internet.fr



POMPES FUNÈBRES ALAIN PADEL

PERMANENCE TÉLÉPHONIQUE 7j/7j 24h/24h

MARBRERIE FUNÉRAIRE

CHAMBRE FUNÉRAIRE

Organisation complète des obsèques - Inhumation
Construction de caveaux - Crémation - Transport de corps
Contrats obsèques - Monuments funéraires

CD45 - ZA Les Lézardes
78580 Maule

1^{bis}, rue du Ponceau 78580 Maule
Tél. : 01 30 90 88 67 - 06 80 63 66 94

9^{bis}, rue de la République 78650 Beynes
Tél. : 01 34 81 02 07 - 06 43 07 54 44

Alain Padel